大清宣統三年辛亥
閏六月廿一日 三張

本館定報價目
●每份售大洋二分●
中國境內 全年逐日寄大洋九元六角 半年四元八角 日本 全年九元六角 半年四元八角 外國 全年十四元四角 半年七元二角
報資先惠 郵票不收

申報

告白刊例
論前二行起碼每行以第一版為準第一日每行八角半第二日起每行六角半多則按行照算後幅長行三行起碼短行五十字起碼多則以十字遞加第一日每字五釐第二日至第七日每字三釐第八日以後每字二釐半

西歷千九百十一年
八月十五號禮拜二

本館開設上海望平街第一百五十八九兩號　第一萬三千八百三十六號　電話第九十五號

求病速痊助振
沈君松茂來函囑招商局施君振愚因家中有人病求速痊助皖振洋五十元又代募袁金造善士助振米鈔票五十元又龍洋五十元施君濟生因病禍報不爽天相吉人定占勿藥有喜義舍救災恤鄰行道有福天與善人敢為預祝除即解交皖振外并登報鳴謝
籌辦皖振處啓 A892

聲明嫉妒行為
本行向用百歲老人牌久已馳名中國而從未用別項商標茲緣中國風行西藥本行藥品均平價發售醫業發達是以聯合官商組織中國第一製藥廠有限公司以冀與乎全球以致招徠商咪也洋行等之嫉妒設彼等向消藥貨本是運行恐本行公司成立有阻碍彼等之營業故極力抵制立意破壞狂登報章任口雌黃譏加詆譭以冀毀損本行名譽以遂其奸謀彼等以為本行貨品價廉若公司成立彼等之生意更形阻滯故出此誣謗之下策以恐謠惑要知此等行為非正人所宜發也本行一面與彼等嚴行交涉一面登報聲明
晉惠藥行布告 A893

招商局新銘快輪準廿一晚開往烟台天津
◉本輪帳房關謹啓 A891

敬謝 中國公立 大清紅十字會 **分醫院**
鄙人三孫女年十一歲於十六日忽患疫症腿起核子病勢甚重即送公立分會醫院診視當蒙留院調治經西醫博士侯光迪王吉民陳家恩等諸醫士竭力施救二日之內病已霍然全愈足見諸醫士之妙手實為難得鄙人感激無涯用登報端以鳴謝悃 黃浦灘賓源料孫崇彝拜啓

蕪湖裊豐機器碾米股份有限公司招股廣告
啓者本公司在商部註冊一切均遵照欽定商律股分有限公司辦理建設於蕪湖大關南首江邊以為營業之所額定資本規元肆萬兩分作二千股由發起人認定三萬兩為一千五百股先行舉辦開辦外擬再招一萬兩為五百股以足其額每股規元銀二十兩歸一期繳足官利長年八厘起息以收到之日起息特招零股為利益均沾之意倘貴紳商有願入股欲知詳細章程可向和盛米號經收處取閱是也
代理經收股份處 蕪湖晉和土行西門外長街寗淵觀前 上海和盛米行英租界棋盤街
發起人 湯善福 邵之庭 方介五 黃守仁 吳梓儲 顧馨一 唐惠甫 陸松麟 A889

上海寶昌路法文公書館招考新生
考期 華七月初九初十兩日報名考取 **開學** 華七月十二日
開館排班 **科目** 主課國文法文 附課英文
監督劉啓 A887

光明學社 英文算學 國文圖畫 **專修科**
定於二十日起至廿九日止招攷七月初一日開學 上海英界白克路口本社白 A857

法商達興銀公司廣告
本銀公司開設在黃浦灘第六號專做**借款押款**兩項**借款**無論政治商業個人如有相當保證皆可商借押款凡房產貨色以及中西首飾珠寶鑽類骨董綢緞皮貨上古美術均可收抵期限利息面議一切規則悉照本銀公司定章辦理華總理朱葆三啓 電話二二五八一

四時者有不正之氣凡人感觸之易罹危險之疾病且傳染力極速一日千里勢如燎原設無靈藥以抵禦之消防之鮮不釀成疫癘近今東省流行之核子瘟疫北災荒後之疫氣慘象紛紜是令人驚魂動魄而不惜勞精殫神研究出一種至靈之藥以抵禦現行之疫消防未來之疫也本公司夙以救世為懷聘中西醫學博士精研治疫新法農收天產特品創製人丹一種對于四時疫氣足以抵禦足以消防其效力非常偉大寄語慈善家衛生家萬勿以市上各藥與之作同等觀也所有主治方法列下即希 公鑒○一治危險之病 中寒 中暑 霍亂吐瀉 弔脚痧 絞腸痧 子午痧 瘟疫痧 以及各種危險等症 速服此丹十粒立刻見效○一治已發之病 昏頭暈 氣喘 嘔噁 腹脹 胸悶 傷風 咳嗽 痰飲 痢疾 患寒 患熱 瘧疾 氣滯 船暈 車暈 水土不服等症重者立服此丹七粒輕者五粒無不取效如神○一治未來之病 每日食後服此丹二三粒可辟各種疫癘不致傳染且得袪除口臭舌燥胃呆喉乾牙痛等症而收健脾開胃神清氣爽之效○價目 大包三角 中包一角 小包五分 總發行所上海三馬路西首龍虎公司 購中包一包者奉送樣包十二包 購小包一包者奉送樣包六包 A888

電政總局添設安慶桐城縣電報房廣告
本局現據安慶局電稱桐城添設電報房工程已竣准於十六日開局通報等情所有桐城縣電報房現既開局照章應收發官商各電特此佈聞

欽命督辦粤漢川漢鉄路大臣端　為

招考事照得粤漢鐵路業經聘定英國總工程司籌畫開工事宜惟工程繁重亟需廣招中國鐵路專門學建築工程人員隨同辦理現定七月中旬即西歷九月上旬在武昌省垣適中之地定期開考凡遠近各省儲學待用及曾在本大臣行轅投効者均應查照招考章程一律與考聽候飭由總工程司評定錄取再行分別任用惟機械專門學現在暫不收考毋庸前來此仰知悉切切特示

招考簡明章程列後◉一考試格式　試卷專用英文以理想實驗兩科為主內分算學測量材料基礎橋梁各門命題◉一投考資格　曾經留學各國及中國專門學堂得有學位及畢業文憑者◉一報名處所　在武昌省城平湖門外丙棧本督辦大臣駐鄂總公所◉一截止限期　自出示日起至七月初十日為止◉一錄取限制　各種科學文字以平均七十分以上者為合格◉一任用時日　在錄取之列者須俟本年九月開工之際即西歷十一月一號始行派事

宣統三年閏六月　日示

A880

謝雅堂啓事

鄙人前蒙五洲藥房各股東公推為經理人乃于廿二日交卸現移寓四馬路惠福里底光華堂內如有親友賜教者請于下午三點鐘後駕臨該處為荷

A808

祝蘭舫告白

昨見新聞報第三張載有傳追益源花棧股東新聞一則查益源花棧係股份有限公司股單內載明股本一次收足鄙人僅附一股半計出股本洋一千五百元按之有限公司章程不能再向股東添找銀兩公司既有經理及經手銀錢之經董分擔責任不應援及已經交足股本之股東且股東亦不僅鄙人一戶恐不知底蘊者見報誤會特此聲明

A188

乙元兆康謙餘三莊債案第一次定期公攤廣告

敬啓者正元等三莊債務不分華洋官商一律公攤一案前於四月初一日起刋登申報新聞報五日敬請中外執有三莊債據之人至理帳處先行掛號以憑核攤嗣因掛號未滿復登報三日聲明展期並理清糾葛迄今日久猶未齊全敝理帳處惟有遵奉債律查照官案將三莊所收外欠現欵與簿列存數先行攤付以慰衆望茲已稟蒙道憲核定第一次公攤日期閏六月十三日至十五日為攤付正元債項之日約每百兩可得回六兩十六日至十八日為攤付兆康債項之一約每百兩可得回十二兩十九日至廿一日為攤付謙餘債項之日約每百兩可得回十一兩屆日伏祈三莊債主各執債據至興仁里三莊理帳處每日上午自九點鐘起至十二鐘止下午自日點半鐘起至四點半鐘止分日分莊按數支取如有數鉅者請先一日交下掣取收條次日憑收條來取回銀據或互送盖戳回單均聽尊便遺埠存戶或託同業憑信來取亦無不可三莊經此次公攤之後後有外欠續收暨股產變價一俟集有成數再當定期續次公攤合併奉聞

公設正元兆康謙餘三莊理帳處謹白

A859

請看華安人壽公司圖賴險銀之真相

氏湖州人故夫王雨亭年三十歲於去年三月間經華安公司掮客吳楚卿等攬保壽險銀三千兩執有三月廿二日之保單收條為據不料七月十五日氏夫身故事前曾電報病情待斃畢照章向領賠欵自謂對於該公司索賠之條件毫無缺陷詎掮客等硬索三成回佣遏厄留難誘延至今無奈稟廨控追該公司乃自登廣告以掮客往來之書信為圖賴險銀之作用自已騙人之收條即有自行作廢之權力充其量何事不可為不意皇皇公司竟至於此利令智昏殊未知國家頒行法律保障萬民權利安有憑收條鈇據於不問一任該公司執事掮客互相串賴之理況總董沈仲禮本非端人舞弊營私為其慣技欲此輩公正有如望盜賊慈悲烏可得哉氏既痛丈夫之彫謝又遭公司之揹賴請律師索討請人理說湖申跋涉十餘次川資旅費雜用耗去數百金由苦生怨由怨生恨設身處地孰能堪此氏惟有控諸公廨道署控諸省城高等審判廳京師大理院不甫不止不賠不休嗚呼該公司縱愛惜金錢亦當愛惜公司名譽縱不愛惜公司名譽亦當愛惜華商全體名譽失兎顧犬未為晚亡羊補牢不為遲若長此夢夢該公司之真相將為天下人一覽無餘矣敬陳苦衷伏惟　公鑒

寡婦王潘氏謹白

A860

華安人壽公司聲明王潘氏架詞誣謗

查王雨亭朋串謀騙臨病繳費身故之後匿喪圖賠一事前經吳楚卿查悉證據鑿鑿嘗於上年十一月間登報聲明旋該家屬延請律師前來查過及控廨不甫始認了結然猶揹任保據延不交出是以本公司於前月十三十四十五等日分登各報聲明將該單據作廢在案乃王潘氏刁險性存聽人唆弄輙敢架詞誣謗擅登報端如此平空誣毀人名譽實屬無賴之尤若不嚴予追究何足以伸公道而儆刁風除稟官究辦外特此登報廣告惟祈　公鑒

A866

本館添聘特別訪員廣告

本館現為擴張報務推廣聞見起見擬在北京　天津　蒙古　新疆　廣東　雲南　四川　武昌　南京　蘇州等處添招特別訪員以消息靈通能探得政界重要事件及社會上極有關係之新聞而又確實可靠者為合格如有願為本館擔任斯事者務祈惠寄新聞三函一經認為合格立即作覆訂聘月薪從豐如不合格恕不作覆謹白

論說

法人對於廣西之包圍政策（續）（選）（南風）

予言誣乎則試思滇越鐵路告成以後不出半載何以法人之貴州測量隊出現其蹤跡於雲南省城法領事署前夫測量者規定路線之先務也準備築路之基礎也昔法之越南總督杜梅氏當滇越鐵路交涉未定時遽派郭士南少佐邦勒甘大尉等軍官六七人藉考察地理為名行軍事鐵路之偵察繼又派工程司基勒莫伲等假游歷為名行第二次偵察未幾中法約成中國允以滇越路權讓法焉援前例證今事則最近測量雲貴間之舉動必為築造雲貴間之鐵路計也無疑夫貴州富力不敵四川而法人將變其滇蜀鐵路之經營（滇蜀路線係雲南至叙州府法人已測）以改謀滇黔者何哉一以滇蜀路線已經滇督決計籌辦路線已測量完竣勢難和平要求可得再以滇越路成大聳英人觀聽倘再展至叙州必破英法均勢之局而啟英法之激烈競爭越南地位之堅固未能敵印度與其出蜀之難而險不如另覓一路以便其自由進行而貴州者地小而僻塞民少而愚貧不在英國勢力範圍之內外交上無摩牙競噬之憂於其自由進行便莫甚焉此法人為乘虛蹈瑕計滇越鐵路告成而後不能不認滇黔鐵路為適當之前支然法人之狠心狠慮固不止此貴州者湖南之西背而廣西之北臂也據貴州則前可以出湖湘右可以瞰廣西而滇黔鐵路者即佔據貴州之利器也觀滇越路成而滇南法兵日增法幣流通日廣諸凡郵政礦山等權相隨以去則滇黔鐵路告成之日又

必貴州變爲越南之時況夫彼既插足貴州大舉必進開黔湘之路小舉必折接黔桂之路而無論大舉小舉廣西南西北三面均將環繞於法人勢力圈中陷入三面重圍之裡平居無事則彼但節節駐兵藉口於保護路線節節通商擴張其工商勢力一旦有事則自越南出兵滇黔以窺湘楚廣西後路自斷廣西活動之方面惟餘一廣東然使法更出一偏師由廣州灣進侵梧州則廣西東路又斷當此之時廣西內部不動一草一木不驚一兵一卒而越城嶺以南鎮南關以北之六十萬方里山河已成涸澤之魚雖欲奮鬬爭存然試問交通閉塞空虛無備之廣西軍械何自來彈藥何自來一切軍需何自來譬之一家之人內無積貯外援阻絕羣盜四合縱不入室行見絕粒死耳寧有生理故滇黔鐵路開始之日不但黔人臨危境亦即廣西人臨危境之日滇黔鐵路告成之日不但黔人臨絕地亦即廣西人臨絕地之時其勢力之可怖遠勝於同登龍州間北海西江間之鐵路蓋同登龍州也北海南甯也正面攻擊之鐵路也滇黔鐵路者側面兼背面攻擊之鐵路也對於正面攻擊尙可集左右後方之力以防禦之對於側面兼背面之攻擊而強敵又壓其側面則陷入包圍之中防禦難矣故法人之所以不即築同登龍州北海南甯之路而汲汲焉經營滇黔鐵路者實包圍廣西之大政策也廣西官民亦曾一念及此否

嗚呼闇弱之士紳大胆之官吏勿謂滇黔鐵路條約上未許於法也試問安奉鐵路何嘗明許於日本而日本強築之矣滇緬鐵路何嘗明許於英而英人屢次強迫開築矣強國對弱國之外交何必依據條約自由行動而已矣今法人之對於滇越鐵路必非安於雲南認爲終點也必將闢由雲南進取之延伸線此延伸線非蜀即黔兩線之中蜀有英之競爭黔則無也蜀有自辦之議黔則無也蜀既難望惟有專力向黔若其決心一立襲日本強築安奉之故智先藉口於別種名義進兵雲南然後要求滇黔鐵路權以今日政府外交之巽懦昏庸威脅之下何求不得滇黔鐵路有不拱手讓外人乎夫明者見禍於未形智者慮禍於未萌南方官民誠有先見之明不可不乘滇越路權未失之時速籌破壞三面包圍之策破壞之策奈何曰彼採盤空拿攫之方針我用肉薄中堅之方法庶可遏其鋒以令迴顧中堅者河內也廣西之地足以肉薄河內者惟龍州龍州後援實惟南甯今若於南甯南關間速籌自築鐵路則南甯之兵朝發而夕至龍州龍州之兵朝發而夕至河內一旦有事由邕龍直衝河內則越南之腹心立潰手足不縛而自縮故南甯南關之間鐵路告成之日不但南甯南關間保護鐵路之權操之自我駐兵通商一切可杜法人之窺伺保廣西於安全之地位且可令法人急轉其鋒以集中防禦於諒山河內之間備我之乘虛南下而經營雲南之勢力必爲之一殺貴州更無暇經營矣是南甯南關間之鐵路實打破法人包圍政策之唯一法門不獨紓廣西之難且同紓雲南貴州之難而建設此鐵路不獨廣西一省之責任直滇黔桂三省之責任不獨滇黔桂三省之責任直今日中國對法之共同責任南省達官賢士豈予言乎起而謀之不容緩矣雖然路在廣西廣西官民之責任更重事必發起於廣西官民庶可要求中央政府及南方鄰省之協贊廣西官民其一抹眼光遍覽世界大勢乎則發起之責無可旁貸雖然政治中心遠在桂林桂全鐵路且未能舉而欲責以創議自築南甯南關之鐵路是無異責稚子扭烏獲孟賁之任我知其無能爲也則當創議南甯南關鐵路之前猶有一前提在此前提不能解決事事若綱之離綱必無着手之望前提維何即移動政治中心是矣雖然此大問題也予當別論究之

（己完）

※譯　著※

法人默窺墨日兩國之關係

（遠東通信社）

墨西哥與日本訂結密約歐人極爲注意日前法國代表海牙法廷委員恭斯丹君新自美國回法據云彼到紐約調査深知美墨終將有戰此其戰禍確爲日本挑動則密約之說正不爲無因也因再往美之加缽尼亞海若納阿海貢戈羅哈特四省日僑最多之處實地研究始知日人在美之勢力頗爲強大美雖禁日工入口然有高等卒業文憑及來美留學日人仍准登岸此類日人中苦學生居多無不憚爲校中教習僕人及客棧服役之人而以餘時求學美人深以此項情形爲危險此實不啻一種軍事偵探蓋與千八百七十年德法戰爭以前德人處心積慮謀法之舉動不相上下故以此種情勢論之萬一美日有戰美未必能勝日使美再敗而日更強則亞東各國皆將認日本爲盟主而日本亦將以黃種之保護者自詡此歐洲列強所決不認況日之敵美則英必不助日使日據美之菲獵濱及夏威夷則英屬自新嘉坡至香港一帶法屬自西貢至東京一帶俄屬海參威至西伯利亞一帶荷屬爪哇至蘇門達臘一帶均將大受影響相逼更切詎忍坐視故日之野心家雖爲是快心之談而眞實之政治家明於世界大勢者定不敢輕排萬國公憤狂悖至此至於美國則方提議平和法廷問題是亦無意於戰也按日墨秘約傳說甚久雖由日本駐法大使一再申辯歐人仍爲口實並謂墨實已久將南加尼缽尼海口借與日本當有戰時日海軍可以登陸侵入北加尼缽尼各地而日本許墨西哥者則美倘攻墨日當以海陸軍全力助墨防禦云云惟此問題廣

大日本未必眞敢出此但日墨交際近來至密則無可掩飾者耳不特日本海軍到墨墨之歡迎至盛更舉往事證之日人注意墨西哥實在與美國交通以前彼時墨尙屬西班牙俗稱墨之大人原爲黃種實與日本同祖在有歷史以前日本有航海家曾到墨士彼實手創墨之文明此種傳說日人利用之處甚多千六百年日本幕府時代其大將軍曾屬在菲臘濱之西班牙商人携帶日人赴墨越歲大將軍復派日本大商往菲獵濱謁見西班牙駐菲總督副以重聘求介紹往墨此時西人忌日婉詞卻之故日本商業史稱西班牙頗懼日本商業與之相競殆即指是此時日人在馬尼剌者已有千餘早略菲獵濱之意同時派出密探深入菲獵濱內地後更由大將軍親致書於西班牙政府謂西班牙海客可以徧游日本毫無阻碍即西人之研究民生工商及山川風景者日本政府亦不以奸細待之並可與以護照此書約千六百二年所發當爲教會中人捉刀至今原本猶存迨至千六百十年菲獵濱總督費維荷君離去菲島將航渡墨西哥海船擱淺於日本海岸日本大將軍拯之爲易新船副以日本水手二十三人費維荷因此得達墨境千六百十三年日本有貴族武士商賈多名結遠征隊自初基諸木起程抵墨西哥之加布多在墨之西政府極歡迎之此遠征隊徧遊墨西哥內境最後由桑壞過那九航渡歐陸抵西班牙之桑呂申爾埠千六百十五年十月二十九號到羅馬謁教皇波爾第五直至千六百二十年始回日本是時日人反對西洋教最甚此遠征隊在歐大受歡迎迨返國時皆以奸細視之千六百二十四年日本遂有瑣港之命盡逐在留之歐人並禁日人出洋十九世紀中葉變法維新情勢始略改變當千八百五十四年至千八百五十九年間日本弱至極點歐美各國要挾訂約損失權利至大然自千八百七十二年日本已設法改正條約損害頗難就緒直至千八百九十九年各國之中首先承認者爲墨西哥共和國繼承認者爲美再繼者爲俄德則墨日之關係可知現時日人在菲獵濱之數大增而在夏威夷者已有七八萬人夏威夷之距離適在墨日兩國之間日本如與美有衝突必先取菲夏兩島與墨西哥聯絡一氣實意中事美人恐慌正不得以誤會置之也

※專電※

◉電一

李水提被炸彈轟傷急聘香港西醫一人到粵醫治（廣州）

◉電二

據謂傷勢匪輕即能保全恐成殘廢（廣州）

張督因李提遇險嚴禁謠言今日（二十）疊出簡示安慰人心並兩次傳見巡警道及各軍官密爲商議傍晚南海縣上轅禀報陳匪供詞請示核奪

◉電三

張督奉閣電匪黨圖害大員應嚴懲惟株切戒連（廣州）

◉電四

鄂督因沿江風災損失甚巨電商鄰省協賑（武昌）

◉電五

日本海軍協會向神戶川崎造船所定造第三號義勇巡洋艦一艘載重三千五百噸速率二十五海里平時作爲商輪往來上海大連（東京）

◉電六

前中國海關副稅務司斐式楷以西八月十三日由東京起程來華（東京）

◉電七

日本乃木陸軍大將以西八月十五日離伯林（東京）

※緊要新聞一※

黨人炸傷李提督

粵省官民自廣州將軍孚琦被刺後杯弓蛇影驚魂未定詎十九日水師提督李準忽又被人以炸彈轟傷事出後旅滬粵人即得消息咸謂孚琦之事李水提株求太甚結怨已深此次之變固意中事惟深望官場勿再株連免釀大患則桑梓之福也昨日滬道劉觀察亦接粵督張制軍通電報告實情電文照錄如下　各省制臺撫臺上海劉道臺鑒本日未刻水師提督李由水師公所進城行經大南門雙門底地方忽有炸彈自東衣店內擲出將肩輿擊碎並傷隨從數人兵役鎗斃黨匪一人復由巡警拿獲黨匪陳敬嶽一名頃刻亂定李軍門右手腰際均爲炸彈所傷經鳴岐親往看視尙不甚劇地方並無擾亂用特電聞岐效印

文匯報載十九日香港電云本日廣東有剪髮者三人於李提督經過雙門底時拋擲炸彈李提雖未受重傷而護從二人已被轟死旋有疑似革黨者數人當塲捕獲並傳聞廣州陸軍一營有叛亂之說

水晶宮內容紀聞

皇太后建築水晶宮一事外間傳言已久而於一切佈置則尚無人能道其詳茲有人詢據經營其事者云水晶宮之建築係爲今上登極後奉養慈后之第一特別建築其工程之精美實爲本朝三百年來所未見當水晶宮創建之初外間咸謂係就顯皇后所遺之玻璃屋（該屋亦呼爲水晶宮）舊址加以修理殊不知此次之水晶宮係另行建築而顯皇后之舊屋仍在也水晶宮之地址係在寧壽宮迤東約距數丈該宮共有九間皆仿西式外方而內圓宮之四角建設四亭係八角式下挖水池內置花草及水中各種之動物殿座四週亦與水池貫通以水圍繞殿座之上有高樓兩層每層亦係九間四角各設一亭統計三層樓屋共三十九間面積佔地二百四十丈有奇高約數丈宮樓牆壁均以夾層玻璃磚製成灌水養魚並設置花草樑柱則用銅鐵製成不用木料第一層地板亦係玻璃磚所製可窺見池中之水如欲暢閱尚可將玻璃地板拉開池水深一丈有餘內置小船一隻備供遊賞並可破門而出駛至殿外池內其中層樓上之牆壁與下層無異地板亦用玻璃磚上層設置尤佳牆壁地板與下兩層略同而特於頂上置玻璃桶內盛清水爲養魚之用惟宮樓之陳設刻下尚未妥定因工程尚未完竣也至登樓之法尤極奇妙樓內不見有梯係仿照碧雲寺之流盃亭式樓起造由東南角亭內升梯上樓環繞一週無稍缺畧其樓梯皆置於宮樓之外倘無人導引即入迷途聞預算建築費全工告竣共須百萬有奇現在支出者已達七十八萬云

勤政殿將開軍政會議

海軍大臣洵貝勒於十三日奉監國攝政王交諭略云海軍要政關係極重一切應行政策適因國帑困乏致碍進行所請特開軍政會議以期解決各節事關強國要圖自可准如所請着該大臣等速將御前軍政會議應備議案赶卽提出詳擬妥協辦法移請軍諮府大臣先將應決各政要進呈披覽聽候欽定議期各赴勤政殿伺候會議等諭洵邸奉諭後卽同副大臣譚翼彰於十四十五兩日在部傳集各司長會議聞已決定提出議案八項遂諭各司長恭擬詳細議案限兩星期呈堂復核以便進呈

錫良卸任後之密摺

卸任東三省總督錫清弼制軍於本月十四日上奏一件監國閱畢卽另起召見慶總理密議三十分鐘慶邸政躬初愈精神未免疲倦監國見此現狀遂又傳諭那協理進見與議又歷一小時之久慶那始退聞錫制軍所陳者其內容係詳陳對於日美俄英四國最近交涉之政策洋洋數百言極爲痛切那相退朝時頗向慶邸稱賞不已云

中央教育會第十三次大會紀

十四日八時四十分開會會員到者九十三人由張副會長報告謂本日議事日表有江會員謙提出議案卽補助各府廳州縣小學教員養成所經費案江會員今日請假何人代爲說明沈亮棻起立謂本會員可代江會員說明遂登臺謂此案乃根本學務大臣提議之國庫補助小學經費案欲普及教育須先養成師範非由國庫補助不可袁希濤謂此案本會員非常贊成此係根本問題也陳佩實謂此案立意甚佳但有可疑之二點一用人問題二財源問題用人問題尚易財源問題甚難恐徒托空言而事實上萬做不到錫保恒謂此議案可以補學部補助案之不足此種實行行爲萬不可少王祖訓云本員贊成此案然此案條文關係重要須詳加審查修正陳清震謂本員有所質問所謂補助者每府廳州縣均予以一千兩乎抑須分別乎若本無經費之州縣而給與之是直學部代其設立非補助矣袁希濤謂此實行方法須由行省長官臨時調查而後補助之非皆予以一千兩也後周審恭又與袁希濤反覆辯論議長謂此案討論已久須付表決乃對衆會員云贊成此案者請起立一時起立者占大多數此案完全成立王祖訓又謂此種養成所若有四五班人或可以補助若只有一班亦補助之乎顧棟臣謂此案條文太草率宜詳加改正王祖訓謂審查時再詳細討論未晚議長又謂贊成付審查者請起立一時起立者占大多數議長乃指定審查員十人次卽提議改訂師範課程案係彭清鵬提出議長請彭會員登臺演說此案大旨彭會員登臺說明師範功課每星期宜加國文爲六點（原三鐘）體操音樂之隨意科改爲主科加課法制經濟財政各門歷史功課亦宜加多第五年級則重實地試驗一年又外國語言亦擬改爲正課李瑞清有一意見書甚長謂師範功課之宜改正者卽修身一門法國及日本皆有此門而他國無之以卽以宗敎爲修身且他國

修身一門所包甚廣不似中國之狹義也至中國理科一門皆先物理而後化學殊屬非是本會員擬將此科改爲先化學而後物理且中國之所謂國文即外國之所謂國語科則中國國文似宜改爲國語科又陳會員所請師範學堂添外國語一科此事萬不能精熟鐘點少固無益也袁希洛謂此案不必討論可由議長先付表決時**會場甚形紛亂**主張各不相同陳佩章亦請會長將此案付表決祝震謂初等小學旣無習外國語之功課師範生何必習之議長乃付表決謂贊成此案者起立一時起立者占大多數陸光熙謂請將此案付諸師範聯合會審查會長謂師範聯合會不能審查此案本會長已先選定辦理師範之人將來審查可無顧慮陳敬第謂此審查凡與師範學堂有關係者均審查乎抑否乎王季烈謂關係二字甚難解釋審查不過就本案討論而已乃由會長指定審查員十五人審查此案次卽報告林傳甲所提議案會長命林會員登臺演說**反對學部所訂之單級教授法** 顧棟臣謂本會員所提出之單級教授法與尋常單級教授法不同林傳甲又謂請展長師範畢業年限吳懷淸謂此案可以不成立無研究價值劉洪烈亦不贊成延長年限之說林傳甲仍反覆辯論谷鍾秀亦不贊成於是議長乃付表決詢贊成林會員之議案者起立不贊成者不起立當時起立者**除林會員本人而外只一人而已**會長亦**抿口而笑不止**林會員傳甲**赧赧然無言而坐**次卽報告彭淸鵬所提之議案卽以**中等學堂畢業生**補習教育等一年亦可**充當教員**此一年中專習教授等法傅增湘謂此議案恐事實上做不到因中學畢業者人數甚少恐不足供師範之用李澤民謂中學畢業旣可應文官試驗又可升入高等學堂命之補習一年斷乎不能王孝緝謂此案或可用之於一二省中學畢業最多之處而不能用之於全國各行省陸瑞淸謂彭會員之議案可稍加改正楊保恒謂對於此案小部分贊成大部分不贊成谷鍾秀謂此案若通過師範學堂可不設他一方面中學亦可不設袁希洛謂本會員頗贊成此案足補師範之不及王季烈謂據本會員看此案無不可實行不可待至四五年諸君萬不可將此案看做强行法乃任意法也卽現在行之亦無滯礙恩華謂本會員對於王會員之言稍有異議如果實行一中學中畢業者三十人願補習師範者僅二人將爲此二人又特設一班乎非四五年後實行不可胡家祺謂日本有此方法者乃生活上問題如王會員之言有願爲教員者亦可施之中國則不可此案若可實行卽時實行無須準備似不如待時再議吳鼎昌謂此案若欲實行須將畢業字樣删去不限定畢業但入中等六學期以後因中學中之某門功課煩難而中途廢學者皆可入師範補習且補習不必限定區域但足一班卽可擇適中之地使之補習固無害也議長乃付表決謂贊成陳會員之修正案者起立一時起立者少數此案遂取消吳會員謂此案不可全然取消會長謂吳會員若別有意見可另行提案不必附入此中此時會長方欲另議他案**孫雄突然起立**謂此案當初提起時本有三十人以上之贊成今何以僅十一人起立請會長調查何以**會員反覆**如是胡家祺謂今日之良知卽本於今日之良知而行於昨日無關係且昨日贊成今日再研究卽無妨不贊成會場所以勝於私室討論也**孫雄語塞**會員又謂今日議事表日議案已完可否倣照資政院章程第二十條再追加議他案衆會員謂資政院與中央教育會機關不同**資政院章萬不適用於中央教育會**王季烈謂今日審查之案尙多時已十一鐘無妨散會不必補行加入衆贊成遂散會

❋時評❋

粉墨登場之內官制

改革官制爲汰冗員也去腐舊黨也然吾觀於今之內官制各部僉事以五六十計烏布或烏布且不限其額其中未必無冗員也參議仍是舊參議廳丞卽是舊部丞司長仍是舊司長何曾去一腐舊黨也袞袞諸公終日紛擾徒事此名稱上之改革何爲者

以舊司員而爲新官制之起草員自不得不於自己之位置竭力保存之甚有自增其品級者矣故人第稱政府之爲人擇地爲才不可及而吾尤贊起草員之爲已設官爲巧不可階

魯撫能沐猴而冠

魯撫不明司法之性質貿然請以州縣兼充檢察官而以衙役充司法警察可謂無理取鬧之極夫吾國州縣非兼有司法權者乎苟可無弊又何必於今日籌設審判廳衙役者本爲食人之虎狼若再錫以新名稱其殘害百姓尙可問哉

中國人命不値錢

中國人殺死一外國人抵罪之外尙須賠款數十萬或數百萬今中國人被殺於墨西哥者三百零三人而索賠如是之難此其故何在曰是在中國人命之不値錢

美國赫醫官 自由戒煙丸

自本醫員製成自由戒烟丸進口以來經工部局醫官化驗證明美善行銷星粤長江北地等處爲人掃除烟漬日見其多蓋此丸令戒者照常吸烟依法服丸烟味自淡烟癮自減妙在除癮衛生效在默移潛化非比擋癮丸藥名雖戒烟實則依然過癮甚至因戒烟百病叢生再不猛省貽害實深今有受烟害及受但有丸藥有毒之害者急服此丸癮毒全消精神陡發蒙紳商各界致書鳴謝日日飛馳容續登報願染烟癖者速服此丸見異思遷可也

價目 大瓶一百粒一元 中瓶五十粒洋八角 小瓶廿五粒四角半

總發行所上海仁記路華福洋行 分發行所漢口提口通德里華福分行

山西榆次縣同德堂 山西大原府福海樓 直隸舊保安福夔祥 張家口中華大藥房

九江西門外華福夏 福建浦城縣元亨號 杭州湖墅豐和公司 常熟南大街惠通號

北京廊房二條麟古齋 山東萊陽縣豐和永號 天津廣東路大兆公司 湖南長沙華福祥藥房

福州中洲中英大藥房 蘇州各商號及大藥房 宜興南大街源盛和號 河南遂平縣工藝學堂

烟台新關街卜內門公司 南京許家巷口中西藥房 鎮江西門大街心濟藥房 寧波東門內華英大藥房

寧波東門內華通大藥房 松江嶽廟內中西大藥房 無錫北門外華洋大藥房 江西吉安府華洋大藥房

本埠各藥房及商號均有出售

B3628

同生痧藥水

天氣炎熱疫症疊見延醫救治措手不及本醫員所製此水久已救活患痧疫者不少如遇螺吊腳霍亂吐瀉之急症服之立刻見效如有一息生氣無不轉危爲安由是尋稱美善凡軍界商界迄今爭相購備刻如軍營工廠學堂大局所人數極多之處允宜蓄備再如行旅之人富紳大戶更當存濟世之心利己利人多備以防不測保身救人功莫大焉此佈

價目 大瓶一元 小瓶二角

山東博山玻璃公司招股分票閏月十九日開第三次五大彩電報廣告

頭標一百二十一號 二標三百九十二號 三標九千五百零三號 四標二萬三千零十一號 又二萬六千七百四十一號 五標二萬零九百八十一號 又四千一百八十六號

南市分公司啓

B3293

尋親廣告

陳葉號世馨即桂亭之子乃廣東香山外界涌鄉人出外十餘載杳無音訊倘有親朋知其下落者望求通告弟知爲感

法租界美最時洋行李少庭啟

A88

上海慘殺案 繪圖徐仲魯新小說出現

徐仲魯謀斃浦潤生一案爲滬城極大怪劇世人第知徐之貪產謀命事由尙未知兪之說合遺業浦之貪緣閨女奸謀恰就奸情惡因乃成惡果其中曲曲折折怪怪奇奇之事采訪詳悉資料豐富爰以玲瓏之筆寓勸懲之詞編成章回小說二十四回洋裝兩冊定價洋三角即日出版 閱者當必先覩爲快焉

總發行棋盤街鴻文書局 四馬路益新書莊 寄售處各書坊

法界吉祥街歌舞臺夜戲

閏六月二十一夜戲

丁長勝 小鑫芝 張桂軒 李長勝 奇來鳳 李順來 李春利 李金茂 雁門關 柳林池 華云代箭 鋤美案 頻演嘉興府

李春棠 月月紅 小桂生 小桂芬 小桂春 碧月花 頻演翠屏山

三麻子 李玉奎 李慶棠 周雲棠 明海山 月月紅 徐策跑城 黃忠代箭

李春棠 李春利 劉松樵 碧月花 三麻子 特排連臺好戲 四本楊乃武

商辦新舞臺

閏六月廿一夜 包廂官廳一元 正廳三層樓四角 二等二角 三等一角

李祥麟 賽魁冠 小連生 張順來 許奎官 苗鳳林 新添樹木山林 義旗令 薛家窩大講堂

小雙鳳 邱蕊卿 夜來香 夏月珊 夏月潤 林步青 馬飛珠 林運昌 文武好戲 前後本連陞三級

許奎官 毛仲琪 馬飛珠 趙文連 林步青 七盞燈 小連生 小保成 邱蕊渭 筱益芳 薛瑤卿 小黎青 全本目蓮救母 炮烙油鍋 十轉舞台 血湖水池

迎貴茶園 夜戲正廳二角 包廂三角

廿一夜特請超等全班文武藝員 日戲逢禮拜三六 新裝電氣風扇

張勝奎 徐達掛帥 彩上飄 李彬 陳燕奎 新安驛 葛玉廷 劉松亭 搜孤救孤 張玉林 張月英 張長順 賽樓英 小德喜 張永華 張德明 趙月翠 德張永祥 山張長順 李永劉蕙蘭 凌桂雲 小少張和福 高慶珍 劉蕙蘭 李鍵彬 白玉布 張玉林 葛玉廷 王德全 王翠芬 陳燕奎 趙月翠 小寶奎 雙泗洲城 背鞭認子 十二本天 十粒金丹 下第一女

美商大富貴登樓三角 正廳二角

三馬路大新街口春貴原址

二十一夜禮拜二 聘京都超等文武藝員特煩拿手改良文明好戲

林鳳琴 二寶 二度梅 張鳳奎 春來紅 桃山 打龍袍 馬桂芬 小胭脂 白蘭花 神虎 江云奎 蘭芬 上橋 沈翠芬 三王 拿手 十三旦 梵王宮 好戲 呂小山 落馬湖 金月英 金月芬 紅梅閣 郭鳳仙 草上飛 飛來鳳 小春來 小鴻飛 小燕飛 界牌關

協記丹桂第一臺 諏吉開張

本舞臺去臘開鑼洪蒙各界推許獎飾有深慚汗爰于夏間因拆股停演重負各界今屆另舉經理重行組織得與舊時惠顧諸君相見於舞臺之上不可謂非幸事俊卿等惟有盡智竭慮隨時改良以副諸君惠顧之雅謹舉略其自信者四則預爲諸君陳之

（一）改良戲劇 延請留學各國富於新劇智識之名士及老手排戲之名角編次各種腳本以增進社會看戲之程度

（二）新奇布景 延聘日本及中國油畫名手添製景片研究各種繪影繪聲之方法務使閱者如履眞境

（三）添聘角色 京津山陝名角蜚起惟地限南北每抱聞聲不見之憾本舞臺已罄重金廣爲羅致

（四）擴充座位 日夜督飭工匠將樓上包廂樓下廳座亦改造寬廠並多關窗戶多設風扇以重衞生而祛暑氣

●上列四則業經經理人慘澹經營秩然就緒此外疏漏之處尙望各界匡正一俟工程完竣名角邀齊即當擇期開演先此佈聞

協記有限公司 許少卿 貴俊卿 謹啓

B3549

英商羣仙茶園

念一夜戲正廳每位洋三角

小瑞仙 小榮祥 金鑲翠 王雅琴 賽勝奎 花永蘊 小荅仙 馮子梅 紅菊花 陳長庚 金奎官 小來仝

智取北原 ○天雷報 ○小放牛 ○梅龍鎮 李寶奎 小活猴山 小杏仙 ○忠節義 寶獅子 李奎樓 徐仲魯（二本）（香產害命）

鳴盛梨園

閏六月廿一禮拜二日續演正本 楊家將全傳六卷 不風掛帥 著名超等小武啓明

新華仔 聲呂棠 董卓全 大英雄 新牛仔 京大標 小生順日 小生容 金山章倫

日夜加演多名超等公腳 知府澤全演 尉遲恭單鞭救主 羅成爭坐金校椅

新大順 聲架棠 大牛三 王彥章撐渡 大牛標特色首本 平貴別窰 新華仔 啓明 京仔容 第一絕妙首本

是晚特演頂好爽檯三齣頭試觀新大順之英雄氣概聲架棠之嚴肅威儀大牛標之出類拔萃啓明之口台清响新華仔之鶯喉婉囀

張園

閏六月初九夜起 每晚開演電光活動影戲 並改唱崑曲每位二角 逢禮拜三六夜加放東莞五色礮火 每位加一角

3216

禮拜二拍賣 貴重地產

魯意師摩洋行

始創自同治十三年即英一千八百七十四年

准于廿八日下午四點鐘在本行拍賣地皮一方坐落華德路大約楊家浜中間CB第四千五百零九號DAC第三千八百九十九號其地形式極好相近方形在面前約一百五十尺在華德路照契十畝〇〇一厘五毫如要知詳細者請至小行並看圖樣可也此佈 魯意師摩洋行啓

D314

（遺失棧單）

閏月二十日午後遺失正大棧於五月念一日上自鳴鐘三十件大字第三百十號棧單一紙向認棧說妥前單別人拾得作爲廢單不懣 盈豐泰白

B3634

（文明大舞臺）

二十一夜准戲准演日戲每逢禮拜六禮拜日准演全部藝員一齊登檯

呂月來 云中鳳 納紹先 王子云 沈月家 萬盞登 沈韻秋 何家聲
吳鳳鳴 何金壽 伍月華 呂月樓 白文奎 楊壽長 沈飄香 何家聲
沈月來 王永利 殷春虎 龔云仙 何金壽 趙如泉 小子和 小桂枝 何家聲 孫少棠

于永海 王鳳山 翠屏山 武文華 探陰山

四郎探母（坐宮 盜令 出關 會娘 見弟 別妻 回令）

拿高登

水仙花劉燕機 賣油郎 ◀獨占花魁▶

南海潮

爲景彩不及趕製特行改期

本舞臺近編（廣州血）一劇精配活動水彩用水有十萬磅之多爲從來所未有令○中西官憲重視此劇本舞臺仰體○憲意特爲停止新編（南海潮）特爲添聘名伶附贈寫眞一切景物需用水彩更爲完備此劇內容以警醒社會告戒青年爲主義每位普贈大寫眞片以助興會先此佈聞

滬界歌舞臺謹啓 B3577

禮拜三拍賣

愛利輪船 折下各貨

亮件洋行

始創自同治九年即英一千八百七十年

准於本月廿二日下午二點半鐘在浦東董家渡碼頭拍賣愛利輪船折下各種木架子石面酒架鐘向盤鑊浴書櫥五斗櫥邊布馬棕㯶子救命衣救命圈洋油燈旗鏡子布帶玻璃門活路大小纜索石面湯檯鐵器鋼絲床長椅子藤羅木料磁片鐵銀並一應另星什物不計届時二點鐘在美最時碼頭仝趁小火輪往該處面拍可也此佈

亮件洋行啓 515B

禮拜二拍賣

棧底貨

魯意師摩洋行

始創自同治十三年即英一千八百七十四年

准於今日下午三點鐘在匯山碼頭拍賣棧底各貨列左

線 麵 帶 棉 草 粉 絲 紗 帽 海 二包 一包 二箱 七十包 十三包 等貨不計此佈

魯意師摩洋行啓 D520

禮拜三拍賣

淡水漬貨

瑞和洋行

准於念二日下午二點鐘在本行拍賣日前定起大風黃浦設船失事撈來熟豬油六十三件茶磚七十六件粗布細斜數包椎拍後當付現銀即日出清此佈

瑞和洋行啓 B0363

禮拜二拍賣

公平貨不限價

瑞和洋行

准於念一日上午十點鐘在本棧拍賣公平淨貨鞋帽店九宏長壽宮輕羅小扇長江會納花銅雀台象畫楊家將捷報華封八陣圖氣雙雙小八點炮問津百子高升呂純陽北地胭脂二仙散巢吳后祝壽九財童巧發財萬紫千紅海上名妓寶朝清供順風大發網莊來鳳橋五童子三友雙得利寶牡丹門百草練軍台豐年漢宮春曉成親四子高升紅玉得勝洛仙草九虎童雙蝶仙四彩八鳳八搶花牌龍鳳小花園母子全歸富貴樓四八虎夢軍生花鴻運大發元寶鷄一品香代軍孔雀過新年戰長沙馬上侯九金魚鷄童打麵缸萬年如意天官八鳳雙八鳳各邊元羽綢八鳳色素羽綢萬紫千紅祝壽劉海八虎尺六元緞長壽宮豐年北地胭脂天賜黃金祝壽圖順風大發門百草輕羅小扇元西緞九恆古錢六子高升元西沖緞元寶鷄紅藍棉呢五童子色裏子綢雙得利甘露花羽布六子高升花羽綢八龍三寶八馬弓獅球三佳八鳳三正藍跑鹿八虎三德飛球奪錦劉海三萬天官如意八虎三正八槍三皇三P三N十一磅半八搶三下紅跑鹿十二磅八搶三久三X三寶八其三S八斧三P八槍三滄三昌三立細布十磅至十五磅十二劉海八劉海六劉海四劉海雙劉海四八魚雙八魚藍跑鹿龍鶴飛球奪彩石磁雙得利雙花圈得利雙小八點炮三友龍鶴圈馬頭市布七磅英魚原布七磅鴻運大發三成八磅歲朝清供三高洋標三磅半至六磅八虎劉海獅磚紅標萬紫千紅三正祝壽三德三正漂洋標玫瑰花三幸雙得利十二金孔雀九虎童八槍DT八陣童鶴彩石磁吉祥如意劉海三興北地胭脂呂純陽豐年三寶雙蝶仙鶴童回京寒山寺雙小八點炮 5751·4640 天官如意五金鷄八金鷄飛球奪巾祝壽綠八鳳藍跑鹿藍雙鹿紅雙鹿獅球三蝠鴻運大發三英永慶三正三廣三下戰長沙漂布等所拍各貨限二禮拜出清所拍之貨均係淨貨倘有霉點一律拼料此佈

B3605

禮拜四拍賣

木器什貨

寶和洋行

准於念二日上午十點鐘在本行拍賣湘木三扒酒架房間式緞面書樓椅雙單人鐵床小安床卷蓬寫字檯椅帽架沙法大倚傳箱窗簾冰檯電氣風扇紅木檯子閣机錫五事件磁大碗茶碗中國書數箱皮酒肥皂晶一百聽一切另星木器什貨什物等不計此佈

寶和洋行白 D523

禮拜三拍賣

准十句鐘

本行廿二日拍賣八馬鷄牌色羽毛元青虎牌八馬馬頭羽綫大紅馬頭雙鳳虎圖虎牌單鳳嘜象牌單雙鳳色呢元青四喜狀元紅彩福壽有餘滿堂紅九更天五雄西緞元青四蝙蝠嬉魚三鼎甲和合九蝠桃雙桃如意第一功龍鳳孝感羽綢十四磅公益職一馬粗布六七磅藍蟹布以黑瓶紅蟹紅鐘僧帽藍鐘紅瓶單瓶三D藍紅嬉錢三丁雙瓶原布十磅胭脂虎紅七子紅蟹蘭花藍蟹藍鐘三卜萬倍利日利千金市圖楊妃遊園彩蟹彩鐘十磅七五藍六子十一磅彩八船十一七五磅彩鐘十二七五磅彩蟹布十二磅雙梯槍八面島八槍三G細布十四磅牛頭粗布十四磅八象八馬車粗斜以藍五蝠紅瓶洋標三十四十碼單兎電車藍鹿藍蟹細斜藍金一等漂布等貨此佈

怡和洋行告白 5222

禮拜三拍賣

淨漬貨

魯意師摩洋行

始創自同治十三年即英一千八百七十四年

准於廿二日下午二點半在本棧拍賣蕩磁飯鍋卅箱鐵絲食照二箱蕩磁花盆五箱三光電一箱

硍光片

十四箱水漬干貝三箱海參五箱銅手照燈十箱象皮男女皮鞋皮靴水鑽扣子手套腰帶領巾領帶帽子操衣牙粉香水皮袋手提燈洋綢紗樣子貨爲四格十箱好皮五箱蕩磁更一箱蕩磁法蘭板五箱五彩水鑽六箱靛青六箱自來火爆筒一箱花旗麵粉一百包等貨不計此佈

魯意師摩洋行啓 518

禮拜三拍賣

瑞和洋行

准於廿二日兩點半鐘在本棧拍賣

仁記 薛丁山色芝蔴兎花瓶兩頭蛇火龍禿元禿鼻烟雜色

金呢 武則天花羽綢瑞記進寶色花標利達花素太西緞華記美人雙美人三美八市漂布漂標丹鳳元羽綢元花羽綢香林色洋綵羅緞另行八磅紅標色燈心絨八四軍中吉祥原布花其粗布幾十包

百司 鴛鴦新花洋綢紗如寶盆格子棉法藍絨萬倍利美八閃花緞古色膠布

新斜

旗昌 松子八字

細斜 卅餘包不限價稍漬老晉隆花其立馬

文 十餘包盛信十磅仙童圖市布十一磅演劍市布祥太盜御馬輕布公平人點炮三B市布中和粉子細斜餘貨不計此佈

B1613

元芳洋行

（每禮拜四）

不限價拍賣疋頭

本行創設在上海已四十餘年專運英國名廠各種疋頭來華按期於每禮拜四上午九點半鐘起在本行不限價拍實後列著名本牌各貨歷來悉遵舊章永無更改棧期刻有貨目簿諸貨皆列明簿內遠近貴客欲拍實並須看小樣者請至本行可也謹將按期拍賣各貨列後各色羽毛嗶嘰元色毛羽綾元色泰西綢元色羽綢染色素羽綢各磅洋紅市布原布洋標細布細斜紋白竹布漂標嗶布等

上海英商元芳洋行謹啓 424

禮拜五拍賣

上等木器銅床

魯意師摩洋行

始創自同治十三年即英一千八百七十四年

准于廿四日十點鐘在本行拍賣柚木花緞面穿龍書樓色大椅榻床三角床雙人椅皮大椅沙法古董櫥十景檯柚木全付房間色雙八高杜嵌螺鈿鍋床三只三扒酒架大菜檯銀器櫥皮大菜椅寫字檯書櫥冰箱紅木傢私花盆架帽架新大小花旗鐵灶纖花紗門羅三百對茶邊布被單布頂上京銀器大菜色磁料器刀叉色洋畫鏡古銅器中國古董花瓶電氣風扇頂上鋼板洋琴一只一切細巧傢私花名甚多不計廿二日起每日可看此佈

魯意師摩洋行啓 521

廣東仙壽齋

立愈疥癩瘡藥

此藥不論何種濕毒久年惡瘡頭症朝搽晚愈神效之選世所罕有大盒五角小盒二角 3629 上洋二馬路畫錦里口請認鐵拐李爲記

（遺失棧單）

今遺失閏月十三日鄱陽船第一千三百十六次進口一千八百十號棧單一紙K&K唛萊子計一百包該單因在途中遺失當向太古掛失作爲廢紙恐未週知特此聲明

劉祝記

豫祥啓 3633

（催出棧貨）

所有七月十三日由郵船會社三號棧內拍進之第念二號海參五箱嘗將元利加進買去至今並不出貨如再不出到禮拜三即念二日托魯意師摩拍賣倘有少等情仍向元利補我勿爲言之不早也

廣利昌告白 B3622

禮拜一拍賣

鐵路應用銅鐵器等

瑞和洋行

准於廿七日下午二點半鐘在麥根路浜北滬寧鐵路材料處內拍賣鋼軌鋼鐵橋料新電報器具銀箱吊貨機器一部水管記號鐵柱鋼鐵螺絲鐵螺條紫銅條紫銅絲千斤鐵鐵墩滅火機器大小鐵鏈電氣風扇石面湯爐磁馬口破單帳子絨毯另物等不計如各客欲看者隨時可至滬寧鐵路車站寫字房問明趁車至該處觀看届時准二點鐘到車站趁車至該處面拍可也此佈

B3523

禮拜三拍賣

奉公堂諭

押款

貴重地皮

亮件洋行

始創自同治九年即英一千八百七十年

准於本月廿九日下午四點鐘在本行拍賣貴重地皮該地坐落在虹口華德路韜明路計開英冊BC第四千八百九十五號計地二畝三分四釐又BC第四千八百九十六號計地八分三釐八毫又BC第四千八百九十七號計地三畝零九釐七毫又BC第四千八百九十八號計地九分四釐四毫又BC第四千九百號計地一畝二分六釐四毫又BC第四千九百零二號計地九分四厘八毫又BC第四千九百零三號計地四分六厘又BC第四千九百零五號計地一畝七分四厘四毫又BC第四千九百零六號計地四畝八分二厘七毫又BC第四千九百零七號計地一畝三分八釐五毫又BC第四千九百零八號計地十一畝二分五厘一毫又BC第四千九百零九號計地六畝八分三厘四毫又BC第四千九百十號計地七分四厘八毫又BC第五千一百六十四號計地四畝七分五厘二毫又美冊CS第一千四百十二號計地二畝一分二厘六毫又CUS第一千四百十三號計地七畝八分二厘四毫又CS第一千四百三十三號計地五分八釐三毫以上地皮十七塊共計地

五十一畝九分六釐五毫

統歸一莊拍賣如各客欲知詳細者請駕臨小行可也此佈

亮件洋行啓 D110

大清宣統三年辛亥
閏六月廿一日三張

申報第一張後幅

西歷千九百十一年
八月十五號禮拜二

老牌品海
香烟
久已
膾炙人口

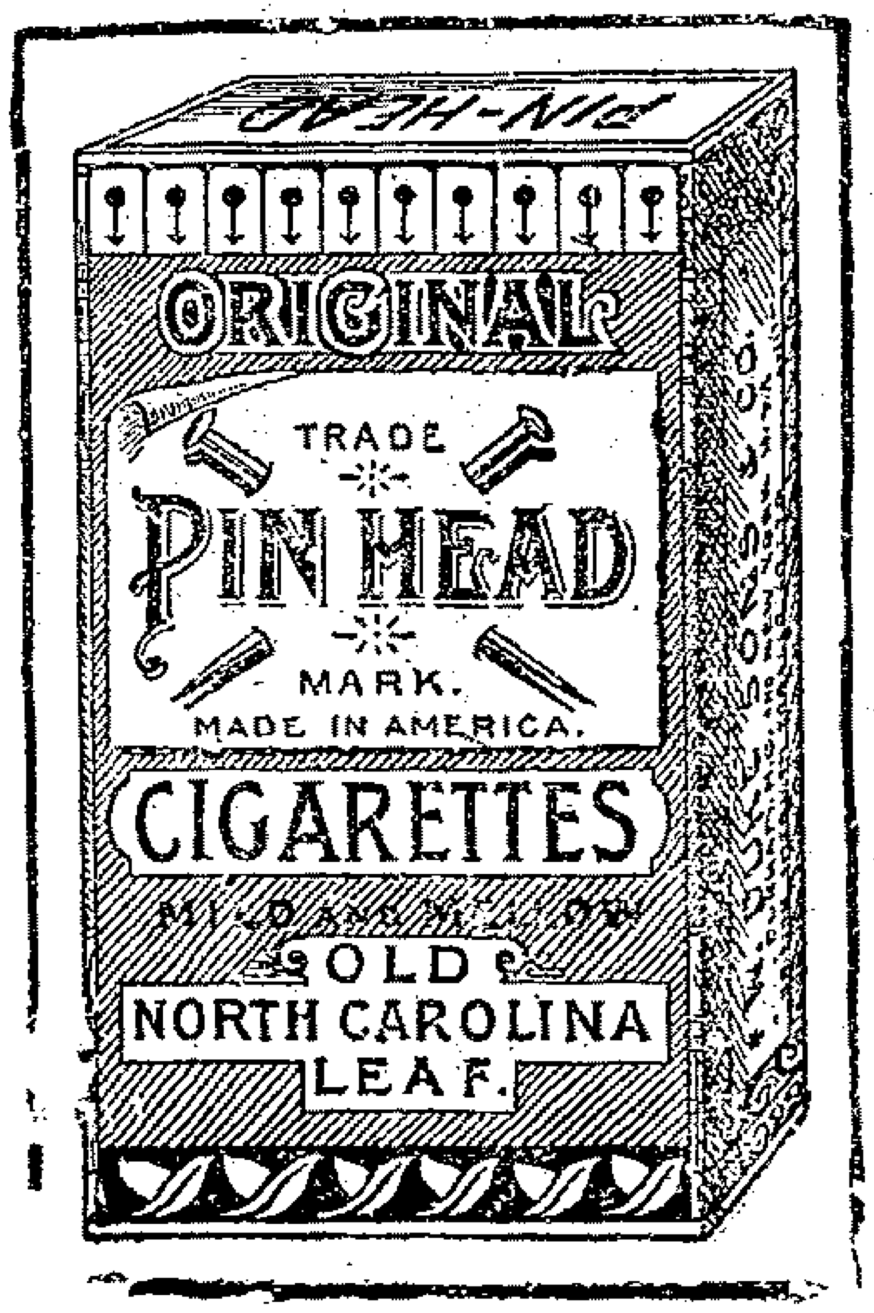

B-371

緊要新聞二

典禮院奏報開辦情形

典禮院自六月二十五日奉諭改設後新定官制除總務廳廳長業經奉旨簡任外其禮制祠祭奉常精膳四署先由該院遴派署長試辦僉事以下各員缺則就各廳署暫設科長科員分科辦事並所有各項員缺未經設定以前禮部原有之實缺候補學習司員一切奏留保送截取仍暫照向章辦理其經費則以舊時禮部即已不敷此次改設益形支絀又添設直學士等缺員數衆多亦須量籌津貼容俟該院核定咨商內閣另行具奏日前已將情形奏聞並申明禮部禮器庫原設有郎中員外郎等缺專司稽核典守此次官制未經列入職掌而該庫儲藏祭器等項責任綦重亦擬由該院暫行派員經管其應如何酌設員缺之處亦俟咨明內閣查核辦理統於十一日奉旨依議

停止軍機修檔之保案

軍機處檔冊每屆三年一修告成後得以異常勞績奬叙今春又值修檔之期已於上月竣事某丞堂謂軍機處業已裁撤修辦檔冊係內閣應辦之事目前正在澄清仕途之時新官制又將發表各項保案去年已有停止明文若逕由內閣開端京內外轉輾效尤勢必無從限制已與廳長商定除願留當差不計外欲得保案者仍核計功課多寡分別奬賞俟稟請總理大臣後即可實行　按此則已略見前報專電

陸軍部解決秋操糧秣問題

行軍糧秣爲最重要之事蓋人馬皆不能一日缺食也本年永平秋操係編爲東西兩軍每軍兵數甚多加以秋操總監處中央暨兩軍審判處東西兩軍司令部以及秋操綜理處內外賓接待處並京中各省武官學生報館參觀人員統計人數約在四萬以上給養等差又須妥爲斟酌實屬非常困難現陸軍部已與軍諮府禁衛軍訓練處商妥除東西洋各國參觀人員暨京中各省武官學生報館等參觀人員由外賓接待處預備飲食外其餘均令各鎮自備糧秣派員經理

北京將設測地總局

全國測圖事宜向歸軍諮府第四廳管理近聞該廳以各省測地分局既已設立北京不可不設總局議將現在之第四廳及該廳附屬之測地製圖兩局併爲測地總局直隸於軍諮大臣不日即當由軍諮大臣專摺奏聞凡全國劃界事宜及全國一等水準暨經緯度槩爲測地總局之任務云

武漢夏三埠土商之絕望

武漢夏三埠土膏商人於本月初三四等日同盟罷市抵抗牌照捐禁烟公所巡警道及查緝牌照捐局各印委深恐釀成風潮致干嚴譴乃詐騙各土商云於五日內自有改良新章發佈無論新舊照皆可一律購烟并竭力勸導開市該土商等見已達目的遂於初五六等日一律開市其時查緝局員又向各商宣言云司道已向制府婉求爾輩須如何方能滿意可自具稟於是由土幫董福康號領銜上稟鄂督歷陳新章之種種有礙營業此稟上後已逾五日之期查緝局與警區仍執行定章毫無變通各商遂向牌照局員詰問乃又紿以十五日前後大吏必有改良章程發下詎日昨鄂督批示福康公稟僅云查土商囤積之有乾耗灰膏出頭之有輕重雖係實在情形究非毫無把握各該行店出入折耗儘可隨時將實數註明以備稽核但使具有根由別無弊混斷不至濫予苛罰若謂數難預定無從登載則該土商等營業之盈虧勢必無從合考其言果誰欺歟至填寫印具甘結紙只多一舉手之勞更何憚而推諉所請礙難准行仰巡警道傳諭凛遵云云各土商奉批之下羣以改章絕望深悔前次之受欺連日又在土幫公所密議抵抗之法有主張罷市歇業者有主張掛洋旗售印土者議論紛紜莫衷一是而囤土最多之家則又恐罷市以後官家抄沒貨物（日前鄂督告示已有此說）咸擬將土運往他埠銷售以避風潮紛紛擾擾不知若何結局也

四誌新會抗捐之大風潮

新會縣鬧捐以後張督特派吳道宗禹等帶兵前往彈壓又恐該印委等稟報不實特委王牧世釗在該縣查勘基圍兼將鬧捐各節徹底查究限五日內稟覆核辦而鬧捐要犯趙亞球等五名已於十一日先行解往城外驗屍地斬決該縣農民多恐株累仍不敢往田收割連日又遭颶風新會農民誠爲苦楚惟新會莫燿衡君因恐報載失實又於日昨致書廣東報界公會云竊敝邑因鬧沙捐匪徒乘勢焚毀局屋各報均已詳載獨惜未明敝邑風俗習慣難擬善後辦法耳竊敝邑田不根稅由來已久買熟田而收沙田稅者有之買沙田而收熟田稅者有之今欲由田而分別之雖極靈敏極才幹之人難以辦到然

欲於難辦之中籌一可辦之法莫如**隨糧帶抽**前者奉地糧捐三成單抽熟田沙田免抽當時苦於沙熟難分因而變通辦理其抽法照稅册所載除去斥鹵補陞作爲沙田外其餘帶抽糧捐三成人皆稱便今沙捐既無善法應亦隨糧帶抽以昭平允況前奉督憲劄復諮議局明文如係熟田已完糧捐者不得再抽沙捐如係沙田已完沙捐者不得再抽糧捐自當遵照辦理擬於納糧時分別稅杜其杜之向完糧捐者不抽沙捐其杜之向免糧捐者帶抽沙捐至未曾陞科之沙田則照向繳花息之畝數抽收如此則杜承抽者之**中飽**而免抽糧捐之杜亦當遵諭帶繳矣或曰糧杜但有銀數並無畝數難以核計不知畝數可由銀數計出按敝邑稅則斥鹵補陞稅每畝官銀三分一釐一毫九絲奉抽沙捐每畝花銀二錢當以二錢之數用三一一九除之每官銀一分帶抽沙捐花銀六分四釐二毫便合沙捐每畝二錢之數有何難計弟忝充敝邑城議事會議員春季開正式會時已將此事提出經多數表决通過後因文牘員告退未曾選充以致延擱未呈縣憲察核致釀鉅禍素仰貴公會主持公論保全治安故特函達懇請登報以作芻蕘之獻焉

※分類新聞※

※政界※

提法司勗勉法官之文章 武昌 ○鄂省提法司馬吉樟近因沙市商埠地方審檢廳各法官酒食徵逐淫博無度殊屬有辱官箴業將尤爲不謹各員查明撤退其次者亦分別降調以示儆戒而觀後效又恐武漢宜昌各處法官亦難免有不知自愛之徒特爲文通飭規誡俾資有則改之無則加勉茲錄勗勉之詞如下　照得各廳法官皆由考試而來資望本極尊嚴舉動尤繫觀聽蓋既執法以當官自必無瑕而後可以律人況開庭未久新舊案件百端待理非淬勵精神用志不紛卽才長學裕一有蕩軼勢必叢脞誤公其有損於個人名譽猶小有害於法庭規律甚大現辦武漢沙宜各審檢廳地方夙號繁盛妓寮舞榭所在皆是難保法官人人胥知自愛絕不濁跡其間或意在消遣以爲小德可以出入不知有邪遊卽有徵逐有徵逐卽不免有關說縱使外和內嚴守公私之界而放浪形骸注目者衆既投嫌疑之地何怪謠啄之來雖枉法受贓悠悠騰說不足淆明察者之聽然物必先腐而後蟲生謗議究由自取且奉法律以決事斷難使兩造皆能滿意若復不自檢束令彼懷怨者有所藉口將流言止於智者其謂之何本司前奉法部訓誡法官文當經劄行各廳遵照原文包舉一切宛轉盡意勸勉交深各法官果能仰體訓誡所以自保尊嚴固不止此次指飭之一端惟本司悉心體察因地防範不能不專案申儆以肇法權而肅官箴除隨時派員密查外合行通飭法官一律遵照務各以禮防自持勿得肆意任情致敗名檢不但白璧無微瑕之誚私德可欽抑使當世知法官者皆能別嫌明微庶足以理庶獄而貼羣情實本司所厚望否則巽言不繹一經發覺本司惟有照例處分幸毋自貽伊戚也

推行印花稅之不易 漢口 ○湖北創辦印花稅由漢口商會總理蔡文熙君開會勸辦衆商咸謂稅捐票據上加貼印花乃係捐上加捐紛紛羣起反對蔡乃據情移復藩司日昨藩司又移文到會略謂稅票貼印花一事本爲原章所無既經貴會要求自可取銷惟此次印花係奉旨開辦經議實行之件所有提貨發貨各單自應概行貼用刻已飭令各稅捐局不在稅捐票上加貼但令於貨價定例時卽予售給合例印花一枚貼在貨單之上並由各局另加專貼貨單不貼稅票戳記如遇貨單不全卽可交與商人自行携歸貼在單上似此斟酌變通於遵守部章之中仍免重徵違例之弊且此項印花爲數本微商困縱深似亦尚可勉力並祈切實勸導云云現漢商會又集各議幇董會議聞惟糖㮋各幇堅持反對之議甚力

※外交※

日婦因傷身死 天津 ○日本婦人津田淺前在東馬路洋車翻覆被大車軋傷舁至醫院調治現已因傷身死報經警務公所於昨通傳各區查緝該洋車夫以便究辦未知此事若何了結也

質問交涉司之批答 杭州 ○浙省寶石莫干諸山土地前經諮議局專案提出迭次催辦而交涉司王豐鎬敷衍羈宕現雖含糊議結賠款七萬四千金詳細內容業經宣告然非諮議局詰問不能有此結果茲將浙撫批答錄下　呈文已悉寶石山一案已於本年六月二十五日收回應卽劄行諮議局知照莫干山一案上年屢札交涉司赴滬與美英德各國總領事談判議有大綱三條因收回與善後事宜必須預籌故於本年六月三十日發交會議廳審查科公决全部收回應俟大綱訂定再議各種手續當飭交涉司赴滬切實磋商惟美國總領事前允於西歷五月一號必有答復乃逾期不復已由該司照催在案既非交涉司故意宕延自可毋庸查辦希卽知照

※軍界※

袁州駐兵通電之計畫 江西 ○袁州府毗連湘省時有會匪出沒前經駐萍兵備道楊觀察稟稱非駐紮重兵扼守郡城不足以資鎮守闔撫馮中丞准如所稟卽飭兵備處籌議將駐省陸軍五十四標三營全行移紮袁州惟該府既扼有重兵而不通電綫消息難期靈便復電商郵傳部准飭南昌電局派員估勘趕接由樟樹鎮通至袁州直達萍鄉核計材料需費四萬元之譜應在江西藩庫借墊二萬元預購材料刻因藩庫如洗飭司向大清銀行暫借以應急需而免延誤刻已由電局領欵預備督匠赶修矣

察看砲台司員來浙 杭州 ○軍諮府海軍部陸軍部各派司員陳宗達等四人來浙調查沿江各砲台已於十八日傍晚乘車抵杭卽以清泰第二旅館爲行臺惟抵杭怱促軍界人員不及先事迎迓當由督練公所蕭統制袁參議立委鎮協司令部中軍官及各參謀參軍官前往該旅館招待一切設筵欵待並導往各軍營參觀軍隊軍械種種此次該科員來浙係察視象山軍港沿海各口砲台及浙江軍隊之內容大約在杭約勾留一星期卽須他往閱視

廣西催解協餉 廣西 ○廣東每年應解廣西協餉銀一十三萬兩向係年清年欵並無拖欠近因庫儲支絀始有積欠未解之欵現撫憲因

廣東自宣統元年起至二年止共欠解協餉銀一十三萬二千三百餘兩零本年春季銀三萬二千五百兩屢催尙未解到此項協餉係邊軍計口授食之需支發稍遲譁潰堪虞現值桂省庫儲奇絀防軍需欵甚迫乏術騰挪特飛咨粵督請將粵省欠解此項新舊協餉銀兩迅速籌解張督准咨後卽札司遵照籌解以濟要需

學務

•農學分移匡廬• 江西 ○贛省農業中學堂前由勸業道傅觀察擬將全堂移入廬山林業公所該地森林極盛尤便實地練習嗣因公帑奇絀不能大展厥施爰將該堂學生暫分一半前往該處肄業所有本堂教習及管理各員均分半同往大約七月初旬卽須首途矣

•畢業生定期覆試• 長沙 ○湘學司以學部新章各初級師範學堂完全科暨二年以上之簡易科中學堂畢業各生均應由提學司調省覆試早經本司通飭各屬傳知前項畢業各生赴省聽候覆試在案現在迭據各屬申報前來自應示期考試爰定於本月十五日起分門考試各生務於是日齊集司署聽候點名扃試

•貧兒教育之發達• 松江 ○楓涇同善會附屬務義小學校於十八日開游藝會來賓除汪二尹許主簿外紳商學界到者五百餘人莫不謂貧兒如此完善甚屬難得茲錄其節目如左 軍樂 報告 校歌 美容術 國文 蝴蝶 筆算 游戲歌 對客揮毫 響鈴操 珠算 吾國民歌 補救中國 啞鈴操 采蓮歌 規矩舞 勸學歌

實業

•鄂省又多一磁業公司• 湖北 ○鄂紳馮開濬等近在南漳縣屬創辦磁業公司已經集股五萬元稟准勸業道立案開辦茲聞江夏縣屬南鄉靈泉豹子海地方土質亦合磁料之用因試辦無人未免棄利於地該鄉紳蔣有林等見醴陵磁業獲利甚巨曾經取土詳加試驗與湘贛土質無異爰擬就鄂省武勝門外組織一磁業公司仿照日本磁業公司章程集資購辦各種機械並附設一磁業研究所以資教授日昨已稟勸業道立案且求撥給官股以示提倡

雜記

•鎭江大風潮詳記• 鎭江 ○鎭郡於十六七八等日狂風暴雨江潮泛漲七濠長堤及新洲太平洲兩堤岸均於十七晚同時冲潰田禾被淹不計其數十八早鎭郡對岸六濠紅橋兩大圩亦均冲決以致相連之各小圩潰漫以數十計瓜洲沿江圩埂亦決口二丈幸經農民極力搶救未至大潰然其勢已岌岌可危矣距江口四十里之泗橋長堤災民之來此避難露宿者遍滿其上幸經官紳按戶散給銀洋二元以作購買蘆席之用一面由各善堂董事籌欵購辦乾糧麵餅各食物用船載往各洲圩災區核實散放以拯災黎迨十八午後江潮又漲三尺沿江馬路及小馬路小閘口等處均成澤國阻斷行人據父老云此實鎭屬未有之奇災也

•虹口卡包辦病商• 安徽 ○泗州虹口釐卡向由皖北關道遴員辦理按月繳道解司釐員不過例支薪金而已惟因前數年間該卡收數甚旺多有不惜千金運動斯差者嗣後卽改爲包辦無論官紳限期一年雖每歲釐金頗有起色而辦事員司扦手人等卽從而上下其手爲害商民實非淺鮮現經該州城自治議董會稟撫憲懇予嚴飭皖北道轉飭照章納稅以郵商艱

•劉革令風流孽報• 湖北 ○鄂省已革石首縣知縣劉邦道字達廷刮地皮之能手也前經張文襄以其貪鄙無恥奏參革職解組後擁有貲財十數萬置妾五六人現在年逾耳順猶常作挾邪遊喜與雛妓梳籠一擲千金毫無吝色然劉不獨爲嫖界大王且係賭中好手以其屢賭必勝故雖狂嫖浪費家計仍蒸蒸日上惟家教既已蕩然故帷薄亦從此不修其愛女（年僅十八）竟於日前與其跟丁某捲取鈔票八千張飾物四千元相約潛逃不數日其新娶之妓亦被捲逃去財物萬貫劉憤恚已極偵騎四出懸賞購拿嗣在沙市猪場口義興棧內將跟丁及女尋獲贓物俱未耗散現已將該丁送審判廳收押其女仍在棧中不准迎歸將來未知作何收束至其妾則蹤影俱無聞者咸嘆爲風流孽報云

•兩個多情敎育家• 湖南 ○醴陵勸學員謝某與南鄉女教員張女士時相過從卒以張係寡居謝亦斷絃不免互動愛情遂於月前實行自由結婚禮式迨張姑聞知則已無可阻止惟因家尙小康恐女士去而復返分取資財旋赴縣署具稟存案以杜後患當經裴邑尊批示畧謂孀婦改嫁中律不禁自由結婚西俗所尙爾媳學貫中西宜其開通如此旣已新婚再賦輸入文明何至故里重歸依然頑固據稟各節未免鰓鰓過慮云如謝張者司馬文君以後又添一段佳話矣

•西湖水勢未退• 湖南 ○湘省因西湖水綫陡漲以致常德等處均被漫及日來雖已暢晴而積水太深一時無從宣洩所有該府四縣除桃源地勢較高已將全數退出外其餘三縣仍屬積水尺餘河中水線之退落因之亦極滯緩云

•湘撫定期赴任• 湖北 ○新調湘撫余中丞此次調湘係因湘省路政必得中丞與鄭方伯聯絡前往維持始可措置裕如刻聞余中丞已定十九日起節赴任矣

叢譚

•畫法神奇•

法報載法京近有畫師名龍而默新創畫法能吸日光於顏料中成幅後實諸暗室晶光迸射閃爍有神可使四壁通明燈燭盡廢若火藥廠及煤鑛礦等處懸之於壁尤能資工作而免不虞若黃昏懸挂通衢則互相輝映能遠照至二十七丈洵奇觀也以覘世之塗抹丹青自詡神奇者其有用與無用眞有穹壤之分矣

雜俎

•王玉峰之三絃•

去年余遊京師聞人言顧曲之樂苦不解此有負此遊復聞有瞽者王玉峯者善彈三絃以絃度曲聞者稱絕余好奇乃往聆焉王登塌危坐侍者抱三絃立拂拭畢王歛氣凝神而撥之鼓樂並作少焉而歌聲樂聲並作閉目靜聽如身在梨園至佳處聞者呼好三絃亦呼好其聲自大而小自聚而散宛如數十人懽呼者讚神技矣又擬西人操兵銅鼓聲洋號聲號令聲步伐聲同時並務井井不亂少焉轟然一聲衆皆聳然則擊鎗也聽者鼓掌稱善予獨聞而嘆曰嗟夫王之彈三絃也蓋不知幾許年矣初未必能工也又數年工矣未必能度曲也又數年能度曲也未必能入神也及至於今蓋不知費幾許心血矣然聞王挾絕技游京師衣食且慮不給其極也不過博王公大臣之一笑而已嗟夫彼王公大臣之一笑豈能償其數十年之辛苦乎士之抱絕技奇藝若王玉峯者其又有以異是乎

滬甯鐵路特別快車票價廣告

啓者自閏六月二十二日起所有特別快車概不發售增費票以免煩瑣茲將另訂特別快車各票價列表如下

洋總管樸愛德奉命謹啓

	上海 頭	上海 二	上海 三	蘇州 頭	蘇州 二	蘇州 三	無錫 頭	無錫 二	無錫 三	常州 頭	常州 二	常州 三	鎮江 頭	鎮江 二	鎮江 三
蘇州	二元八角	一元四角	七角												
無錫	三元六角	一元八角	九角	一元	五角	三角									
常州	四元六角	二元三角	一元一角五分	一元八角	九角	五角五分	一元	五角	三角						
鎮江	六元四角	三元二角	一元六角	三元六角	一元八角	一元	二元八角	一元四角	七角五分	二元	一元	五角			
南京	八元四角	四元二角	二元一角	五元八角	二元九角	一元四角五分	五元	二元五角	一元二角五分	四元	二元	一元	二元二角	一元一角	五角五分

B3631

認明萬晉源自製晉字茶腿加盖牌號戳記廣告

本行開設上洋大東門外大街中市已歷三十餘年自製晉字茶腿剔選精良早蒙中外士商贊美銷路日盛分號英界盆湯衕北萬晉源餘有號連南市新碼頭萬生源如意街萬姓王家碼頭餘源豐五家出售有別冒牌請認本行戳記庶不致誤

B3248

石印大字漢魏叢書九十六種預約廣告

爲今時計欲保存國粹不得不昌明正學爲考據之書雖多而以一書萃摹書之精者莫如漢魏叢書前明新安程氏武林何氏先後刊行苦於搜羅未富嗣是本國朝王氏與程何諸家採輯較富未見梓行是書前雖有石印本流行奈字跡大小錯誤又多嘗業海內紳學界異常賞識紛購一空其後因研究改良校對匪易以致迄未續印市上久乏往往以重價覓購而不可得閱者不能無憾茲以是書政治攸關銷流極廣用照原書不惜巨資特延名家數閱寒暑重加校正改良放大內分經史子籍四門共得九十六種蒐羅宏富已駸駸乎超程何諸家而上之併不致字跡模糊有損目力又可免魯魚亥豕致歎傳訛業已付印裝訂二十二冊每部定價洋八元本社爲公益起見特售半價預約券五百部每部收工料洋四元一次收清給以預約券一紙樣書一本至本年八月憑券向原經售處取書券設無多幸速訂購遲恐有額滿見遺之憾特此廣告伏乞垂鑒外埠郵費每部加洋八角川陝貴滇甘五省加倍

總發行所○上海棋盤街文瑞樓鐵馬路育文書局分發行處○廣東○震東學社○奉天○震東學社○四川○震東學社○江西○奎記書莊○泰
○長沙○同文譯社○武昌○著易堂○安慶○萬卷樓○山東○官書局○天津○官書局○北京○龍州○懷德堂書坊○蘇州○綠蔭堂○振新書社○杭州○德記書莊○紹興○奎照樓
文閣○鎮江○文成堂○蕪湖○大啓堂○河南○文會山房○汕頭○文明商務書局○漢口○善成堂

○上海震東學社謹啓

B3[illegible]2

有父母妻子者請看中國合衆人壽保險公司兼辦婚姻百歲會啓

本公司自乙巳年開辦迄今已有七年賠欵之迅速已彰彰在人耳目無庸多贅前年又仿泰西保人壽辦法意雖良善保費未免太昂如保一千之數每年至少亦須供費百餘金非多數之人力所能逮今本公司爲普助同胞起見仿照粵東現辦婚姻百歲會章程略爲變通創辦於滬上其辦法先投資數元如遇天年可領銀至一千元無論男女老幼貧富強弱皆可投保並不限年歲又不用醫生驗視以省煩瑣如有意投保者請到本公司取閱詳細章程可也（茲將大略章程列左）一保數以一千元爲限○一保費（首次五元以後五角）○一保額（有限）○一代供（如半途無力供者公司有代供一法）○一凡入此會者由少至壯則可有室家由壯而老則可有倚靠平時僅省去烟酒遊戲之資則一生有的實可靠之欵○一家有老人爲子姪者爲之代保則祭葬之費可無慮矣○一家有兒女爲家長者爲之代保則婚嫁之費無慮矣○一本公司人自保則身後可無慮矣○本公司贊成員皆上海商學界各業董事及紳富共一百八十位其台銜登載於章程冊內茲不贅錄○各埠經理處○湖州分局府西中金室巷滕公館內

趙子衡翁○蕪湖大街洪秋屏翁○松江西門外忻志記元豐昌京貨店吳升庸翁○浦東新場鎮王菊記○吳淞文昌閣胡萬昌徐金逵翁○崑山朝陽門天生燭號顧潤東翁○本公司在英界泗涇路第二號洋房 電話一千五百五十九號

B3490

上海匯豐銀行及虹口分行廣告

啓者本行收足資本洋一千五百萬元公積英金值洋一千五百萬元又銀洋一千六百廿五萬元共合洋三千一百廿五萬元另議定備用股本洋一千五百萬元總行開設在香港分行在倫敦廈門暹邏包嶺檳榔嶼孟買加拉吉打古隆北廣東福州德國漢口愛巴冊化神戶古嘯嘯伯長崎意國伊綠法國貢拉爽呂宋紐約橫榔㟴貢西貢舊金山新加坡蘇拉巴亞天津北京橫濱凡上海行與各商往來每日結帳存本行之銀每日者其息照長年二厘存金廿萬兩爲止存一年者其息照長年四厘存六個月者其息照長年三厘半存三個月者其息照長年二厘算其現下所執五厘息一年期存單滿期轉新單者仍照五厘息算代付本埠匯票並辦理銀行一切應辦事宜匯票可以匯至倫敦歐洲印度新舊金山美國中國東洋等處大通商碼頭特此佈聞

宣統三年二月初八日

C418

內外痔瘡連根脫落

必須認明○京都天寶齋○始創珍珠人參蘆八寶化痔散此散獨重珍珠熊膽人參蘆專治一切惡痔搽之立刻止痛消患平復無形不效還洋

凡患痔瘡之症雖由濕燥熱四氣受傷所致實由肝脾腎三經虧損而成日久則生管成漏破孔穿腸膿血淋漓痛苦難忍本齋不惜工本修合家藏秘方以眞正珍珠熊膽八寶人參蘆爲主佐以舒肝健脾補腎行氣固本培元等妙品爲丸專治一切內外痔瘡服之立刻止痛消管生肌四圍連根脫落平復如常大便毫無艱苦最奇者愈後非但永不再發且喜身體強健飯量加增屢試屢驗凡醫藥不能見效但服此丸藥到病除眞化痔之仙丹也如症輕者二三盒重者一料絕根每盒二元每料六盒洋十元加外搽珍珠熊膽八寶化痔散每瓶二元▲如散丸並用效驗愈速雖十年廿年之惡痔可一敷立刻止痛切勿輕視▲遠埠函購郵政妥速信力自給舖分上海二馬路西鼎新里京都天寶齋啓

B3250

空氣丸　奶酸類　預約券

奶酸類與空氣丸爲泰西近代養身之至寶中國向所未有之良約茲欲運滬嘉惠同胞惟製法極難出品未緩故所定無多一經到申照價出售凡我同胞之講求衛生者請速購預約券

空氣關係人類之呼吸爲世界一時不可少之氣質乳類富於滋養料爲人生一日不可少之補品故研究無形之衛生非多吸新鮮空氣不可研究有形之衛生非常食完全乳類不可故歐美衛生家日以吸空氣飲牛乳爲最要之事也

空氣所含之養輕淡炭等氣原有天然配合之分劑隨時呼吸與人類臟腑化分化合之作用有功緣以所配之分劑數隨時足供其作用之需也惟通都大邑人烟稠密之區空氣已爲他種氣質所雜人類所需之氣質少不需之氣質多已易其固有之功用絕非新鮮之空氣於人類之呼吸不特無益而且有損非得完全之新鮮空氣以解之不能脫其危險也

牛乳一物其性溫其質肥而美本爲極補之品一經提精鍊液製爲奶酸益人之處更不待言服之能將人身所有腐敗之微生蟲悉數消除以袪臟腑之損害而免霍亂吐瀉等症非若尋常滋養品之力薄飲之或致臟腑受不消化之質損其化合化分之力故常服奶酸其功效莫可言喻有譽之爲長命保險藥者亦可見其價值矣

自十九世紀以來泰西各國化學醫學之進步日見發達一日千里已成永無窮止之勢加之化學家醫學家又以研究人類衛生延年爲第一之責任故聚千萬人之理想研究人類所需之新空氣與夫人類所需之乳酸始得利用重大之壓力取新鮮之空氣壓成流質製之成丸採乳類滋養之乳酸鍊成定質製爲顆粒此空氣丸與奶酸類之所由來也

自空氣丸與奶酸類發現以來歐美各國之政界軍界工界商界議院演說場及戲館凡聚集人多之處莫不歡迎空氣丸謂每日服之如日至花園之中吸受新鮮空氣不少通都大邑及航海家之講求滋養食料者莫不爭購奶酸類惟此二藥製造極難頗費時日須俟華歷九月初旬始能到滬定貨無多一經抵埠非捷足者不能先得不免憾抱向隅爲特發售預約券凡在預約期內定購空氣丸奶酸類者一打起廉價三分之一寄語同胞萬勿失此便宜機會也可

空氣丸
奶酸類　定價

均每瓶一元五角每打十五元
預約期內每打十元（先付五元取貨時續付五元）

總發行所上海三馬路中法大藥房

B
3635

京師稅務學堂招生廣告◎

本學堂現擬續召本科學生一班共三十六名定於立秋後在本學堂及上海廣州兩關考試特此廣告俾遠近週知凡有志嚮學者不論滿漢均可先期來堂及招考兩關取閱章程報名赴考茲將一切考選入學辦法開列於後

年齡 以十六歲至二十二歲身家清白體質堅實者為合格

程度 各省中學堂或中學堂同等學堂畢業領有文憑或證書者

選法 漢文 論略約四五百字文理清通者 書凡約能作三四百字序事長柬者 英文 誦讀須順口暢讀伊索喻言並國學文編第四集等書之文 文法普通文法 會話對答平日酬應之語 譯漢英伊索喻言並國學文編第四集等書 作文約二百字論略 地理中外普通地理 數學比例命分小數開平方 幾何第二卷 代數二次方程式

報名 投遞報考單須貼相片並紗黏文憑或證書備驗自出告白之日起至七月初十日截收如在上海投考者須到江海新關英文文案處請領學堂刊印票單可也

考期 七月十四日錄考 七月十七日出榜招考正場 七月二十二十一兩日正場考試（錄考正場每日自上午七點至下午六點）

費用 膳資學費一概免收

地址 學堂北京東華門外西堂子胡同稅務處間壁 本上海江海新關 廣州粵海新關 上海考試場在午浦路九十九號門牌新關總會內

B3607

特登廣告請勿受愚

敬告者余年六十有一[illegible]生有二子二女業均婚嫁完畢余心無憾何如家門不順除長媳兆氏故遺現年十五歲之家孫外於光緒三十二年八月間遂遭長子玉階病故遺有買妾阿金並生九歲之幼孫由余月給用度仍照長子在時任其母子住居老宅初尚相安無孤度日繼竟不守婦道時出遊玩甚至拋子成疾將金珠衣飾蕩化一光不得已由余領孫歸養調治至今已屆五月詎料子妾阿金尤敢在外串合歹人作中四處向人告借更出理外伏念長子玉階病故時曾欠往來外欵已屬不鮮業經由余逐一查明清理迄今雖未一律清楚然既均已面對有考為特登報廣告 諸親戚友以及 各府世家同鑒余恍請勿受愚是所至禱如有愿從其借者則與余絲毫無涉祇能作為勾串不得謂余言之不預也特此謹告延慶堂徐登告

B3616

華僑興業銀公司兼辦地產實業公司廣告

啟者本銀公司組合外洋華僑內地紳商招集巨欵在粵在滬稟奉 兩江督部堂批准立案出示開辦業已數年現在廣州西關購地陸千方并價銀八十四萬兩闢作商場特開一丁字會為辦理此商場之費經登報招股月售並旺茲又在上海設一地產實業公司專理地產并屋事宜已購入地產一百零八畝餘并屋三百念五幢坐落上海地名道契掛號名單另載清摺價銀七十三萬五千四百兩仍照稟准立案章程開一戊會二十萬份年開四期每期每份供洋一元 年為滿無論得會與不得會均得還本銀白得股票而享利益刻由華僑與熱心同志認股約八萬餘份各埠經理定購亦日多核計一會除交地價外餘欵尚巨將來亦可陸續購買雖滬地因金融關迫緊市上商務稍為冷淡然上海一隅為萬國保護之地且為中國商務之中心點富商巨賈咸視為樂土商務斷無不發達之理加以內地各省以租界治安紛紛搬入致屋租日漲將來地價之加增定可操券觀粵省革黨之亂所有紳商無不搬往香港而地價忽較前增至數倍其故可想如有願代為經理丁會戊會或售股者請到本公司取閱章程買至百股以外給予特別利益遠處寄購原班回件總銀行公司設廣州西關分公司設上海四川路四十號洋樓上

B3401

吳製 星期戒烟丸

此丸戒烟第一靈◯南到溫州北天津◯戒斷之八二三萬◯並無一個出毛病

七日斷癮非為貴◯十天斷丸為奇珍◯香丸三天囊色黑◯烟虫烟積去乾淨

且無胸胃并氣痛◯不吐不瀉不遺精◯最喜戒時飯量好◯仍可照常辦事情

每料二元一料能戒日吸一錢三分烟癮癮大遞加◯包戒十五元起碼◯批價格外從廉◯總發行所在上海老拉圾橋貽德里硝磺局內

B3247

通商銀行告白

本銀行現奉 欽派賑撫大臣盛宮保奏設籌辦江皖振務公所以上海通商銀行為分所以後各省振捐一律暫行停止統歸江皖收捐凡封典銜翎建坊及十成實監七項常捐捐免保舉補交留省均可報捐更可報效奏獎實官以六個月為限此乃特別獎勵限期急促諸君有志顯揚志在仕途者請速臨本銀行面議為盼

B3383

浙紹上虞田氏修譜

竊我宗譜自乾隆四十六年修後垂百三十餘載茲當續修凡我同宗自世本公以下支派如有宦遊各省經商外埠及旅居他鄉者務祈開示詳細以便接續會纂幸弗自誤或有未請譜例者先請函示 寄洋章 通信處上虞馬家堰田氏修譜事務所紹興柯橋安泰莊田伯紹杭州皮市協豐金箔號田炳照上海後馬路兆豐莊田五峯天津戒酒樓田公衡田亞鼎北京上虞會館田冬芳漢口楊家河長源醬園田湘林 田氏宗長暨發起人冬芳亞鼎夢卿春亭煥亭澍霖謹啓

B3438

精造國貨 挽回利權 若表同情 亟請試用 以別優劣

凡購清醒丸

優美贈品

今日起

送上加送

幸勿錯過

御賞

如願經售 函訂 祈速

合力維持 杜塞漏危 提倡實業

服法 平時可作口中香品 有病可作急救良藥

今夏忽冷忽熱且多雨水故近時的疫氣與前不同不痛不吐不到數刻鐘便不知不覺此症最為可怕我同胞若費幾角或一元之數預備之華產精造的清醒丸若行路的時候口中噙化二三粒最惡的疫氣可辟去不染了又遇燕會飲食之間預吞五粒或食後再吞十粒一則可消食物中的污氣二則可鮮油膩可消食物倘遇着重痧惡疫人事不知的人就可做個好事當令服下四五十粒用開水送下立能見功然未病先服更為穩妥我同胞宜諒本堂非沾沾為謀利起見實以此挽回利權而望富國強種是則區區之心云爾

攝政王府 飭差 賜購 清醒丸 一百包頒賞

本月初二辰刻

激賞 為注重土貨挽回利權之倡清醒丸之聲價可知矣

價目

樣包 五分 三十五粒

小包 一角 八十粒

中包 二角半 二百四十粒

功效

神志昏悶眼目眩花頭重體軟口渴舌燥胃碍喉乾胸塡气塞煙醉酒醉暈船暈車水土不服山嵐瘴气霍亂吐瀉時行瘟疫吊脚絞腸子午痛螺等痧黑死病喉風症中暑中寒赤痢白痢隱惡反胃痰飲咳嗽頭痛肚痛瘧疾膨脹肝胃气小腸气牙齒痛口气臭以上諸症一服立愈無病者服之能令口香心清衆邪祛除

欲顯明華產精造不得不廉價而擴充之

是月今日起 下月今日止 凡向本堂購五分樣包或一角小包一元以上者另送 **中包附賚銀匣一只** 購二元者則送 **中包一袋匣一只** 依餘數類推若購中包一元者則另送 **一角小包二袋**

遠埠託局 **函購原班回件** 郵票代價九五郵力免計保無延誤

各埠各藥房各廣雜貨舖如表同情願為經售 **售**者另有 **特別酬勞**以報熱誠

總發行所上海四馬路

老巡捕房東首一品香對面惠福里

三弄三家光華堂藥局

B3610

新到

可倫布廠改良留聲機器戲片

敝行新到馬蹄牌留聲機器戲片較前格外精美
製造各省超等名角內廷供奉所唱京都梆子崑
腔灘簧小曲時調大鼓洋樂嬉笑歌舞等皆聲音
洪亮幷製
之堅固久
用無傷
貴客愛顧
曲者請
駕臨小行
試聽不取
分文如蒙
零躉批發
格外克己
以廣招徠
上海總經理處
片認明博物院路二十二號門牌
老晉隆洋行啟　分售處大馬路惟記新號 404

青州水門汀

青州水門汀有限公司
所出之水門汀為東方
最上之品素為香港政
府所信用用以製造陰
溝管避火磚避火泥及
瓦片等物堅美無匹近
者新牌疊出每易魚目
混珠 貴商賜顧幸祈
認明牌號向圓明園路
入號新旗昌洋行議價
購辦欲知用法詳情者
本行亦可奉告
新旗昌洋行謹啓 C405

日光鐵丸 總發行所 月光鐵丸

上海三馬路中法大藥房

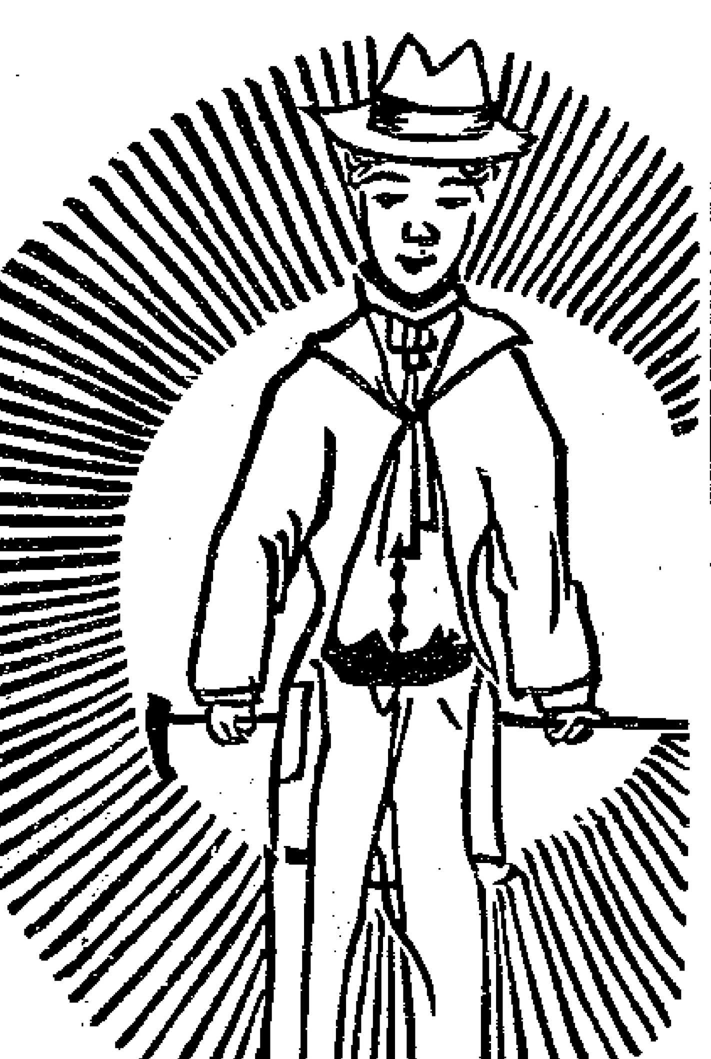

日光鐵丸有補血開胃理氣保腎之奇效凡患
氣血不足腎經虧弱以及胃家失調肺家受損
諸症每日早晚服此丸兩次每次二粒三五日
間必收功效且常服之有却病延年益精種子
等偉大能力諸君不信請嘗試之

價目 每瓶一元二角 每打十二元 每十打一百元

B3627

血為婦女養命之本根鐵為人身補血之要素此
月光鐵丸中含純淨鐵質最宜婦女補血之用凡
患閉經痛經倒經血崩血漏五色帶下以及血枯
多病久不孕育或產前產後各要症日服此丸兩
次每次二粒自能收調經種子百病消除之效

○價目 每瓶一元二角 每打十二元 每十打一百元

世界著名之藥
當發起時人迺
不之異迫後功
效卓著各界稱
揚始知守田嘗
丹乃細考其貴
重藥材實為寶
丹中獨一無二
之珍品也至其
性質純正氣味
和平功用之玄
劝驗之捷廣蒙
賜顧者爭相讚
賞敝藥房名譽
何過之此丹四
季宜服無不應
手取劝至於夏
令為用尤宏凡
重衛身之士不
論居家行旅誠
為必備之寶丹
也○定價六角
○四角五分○
二角四分○一
角二分

代售經理處 上海英界河南路 東亞公司書藥局

代售經理處 上海虹口西華德路 濟生堂大藥房

近來往往有無
恥影射之徒希
圖漁利假冒甚
多藥品美惡關
係存亡賜顧諸
君祈認明東京
市池之端仲町
二十七號所有
地守田治兵衛
字標併請注意

八稜鏡 商標及 大日本 守田寶丹

商標內盒
寶丹之盒
非用錫盒是輕
銀之盒臨買之
際祈認明內盒
印鑄之商標字
樣為記庶不致
悞 B3545

閏六月二十日進口輪船禮拜一
新銘 輪船 由天津 招商總局
臨安 又 由香港 太古公司
涼州 又 由烟台 太古公司
江永 又 由長江 招商總局
安慶 又 由長江 太古公司
漢平 又 由漢口 漢陽公司
塘沽 又 由膠州 亨寶公司
順天 又 由烟台 太古公司
愛仁 又 由牛莊 招商總局
青島 又 由烟台 太古公司

閏六月廿一日出口輪船禮拜二
春日丸 輪船 下午一點半鐘開往長崎神戶橫濱等埠 郵船會社
飛鯨 又 開往厦門汕頭 招商總局
塘沽 又 開往青島烟台天津 亨寶公司
涼州 又 晚開往烟台牛莊大連 太古公司
德生 又 開往膠州 怡和洋行
吉和 又 開往長江 怡和洋行
致遠 又 開往香港粵省 招商總局
快利 又 開往宜昌 招商總局
新銘 又 開往烟台天津 招商總局
愛仁 又 開往牛莊 招商總局
遇順 又 開往天津 招商總局
潁州 又 晚往厦門 太古公司
禰生 又 神戶新架坡吉利吉打 怡和洋行

閏六月廿二日出口輪船禮拜三
大利丸 輪船 開往長江 日清公司
鎮安 又 晚往香港廣東 太古公司
江永 又 開往長江 招商總局
北京 又 晚往寧波 太古公司

閏六月廿三日出口輪船禮拜四
西京丸 輪船 下午三點鐘開往大連灣等埠 郵船會社
岳陽丸 又 開往長江 日清公司
財生 又 開往汕頭香港廣東 怡和洋行
美大 又 開往長江 美最時行
嘉平 又 開往天津 開平公司

閏六月廿四日出口輪船禮拜五
品財丸 輪船開往長崎海參威 義勇隊公司

閏六月廿五日出口輪船禮拜六
博愛丸 輪船 早五點鐘開往長崎門司神戶橫濱等埠 郵船會社
大福丸 又 開往長江 日清公司

閏六月廿六日出口輪船禮拜
阿波丸 輪船 早五點半鐘開往門司神戶四日市清水橫濱美國 郵船會社
神戶丸 又 早六點鐘開往大連灣等埠 郵船會社

青浦土人參

此參由御醫陳蓮舫徵君
等發明為清補要品百病
皆治服之尤效另詳
仿單每兩售洋四角發
售處青浦土參公利社
上海北市鐵馬路廣東花
園仁昌當老閘北唐家
衖恆昌當六馬路恆昌
當南市大碼頭信昌當
城內道前街永大洋貨
店 蘇州閶門外商品陳
列所 閶門內皐橋堍裕
盛洋貨號 B3370

大英輪船公司

今有堅固捷快輪船名
柯厘烟杜准閏六月廿
二日禮拜三上午開行
往門司神戶橫濱等埠
貴客如欲裝貨搭客請
至黃浦灘廿四號本公
司帳房面議船泊怡和
華順碼頭上落利便自
後每隔二禮拜開往一
次並搭客往橫濱者有
特別利益可在神戶轉
搭火車直到橫濱不再
加收火車費特此奉佈
B3163

龍牌水門汀

B3350

三井洋行經理

(德律風第二千二百八號)

(失契聲明)

茲有英冊第三千
一百八十四號六
千七百五十六號
道契兩張今已遺
失刻由本行稟明
英公署照章登中
西各報三個月方
准給補新契以上
所失原契永作廢
紙無論何人拾得
概不為憑特此聲
明
通和洋行白 B2698

(日本郵船開往大連灣)

本公司經理南滿
洲鐵道會社之西
京丸每逢禮拜四
神戶丸禮拜日一
准開往大連灣並
由火車接連滿洲
內地各處船身修
固水腳公道客位
潔淨應酬周到
各賓號欲裝貨搭
客務祈光臨為
幸 日本郵船會
社廣告

(兜安氏西藥公司廣告)

本公司
譯員陳
笠甫業
已辭歇
與本公
司無事
往來兩
不相涉
特此登
報聲明
總經理
裘畢勝
啓 438

油布出售

本行獨家經理
英國名廠所製
上等黑油布蓬
布雨布等類存
貨甚多價廉物
美賜顧者請來
購買可也
美最時洋行
啟 C409

大清宣統三年辛亥 閏六月廿一日三張

申報第二張

西歷千九百十一年 八月十五號禮拜二

艾羅良藥之二

上海三馬路中法大藥房發行

肺司人生之呼吸係合氣管氣泡組織而成有一種濾膜密佈其間以助全肺運盡濁血輸入心房之用特是肺葉嬌嫩最易損傷一失調衛病即由是起吾國人之舉動有損害肺部者夥矣少吸新鮮空氣多受穢惡空氣致有不潔淨之微生蟲混雜肺中現出種種咳嗆之症此肺病之由來一也男子讀書寫字女子細巧手工大都坐於尺寸不適之桌椅對於光線不合之窗戶彎折其身以相迎湊而久之胸部漸覺狹窄肺之漸失展紓致成療瘵等症此肺病之由來二也肺既受損急投良劑以補救之尚不至有性命之虞而吾國人之對於肺病又輕忽異常不加注意于是始而咳嗆繼而氣逆痰升哮喘大作胃土先敗脾亦繼衰終乃腎水枯涸肝風掀揚發午骨蒸倚賴失血甚至吐膿咯血喉啞失音肺葉全瘵而無從挽救矣證諸閱見一歲之中因是而不起者不可以僅指計此亦人類之一大禍害也西醫艾羅有鑒于此搜求致病之由求其挽治之法精製療肺藥一種由本藥房獨售以來已行各省有口皆碑莫不以為治療治咳之第一聖藥故致書于本藥房以作保證者月必數起亦可見此療肺藥價值之一斑矣茲將主治各症列下〇一治初起傷風之咳嗽〇一治犯寒之咳嗽〇一治鬱火之咳嗽〇一治傷燥之咳嗽〇一治濕熱凝之咳嗽〇一治氣虛之咳嗽〇一治胃虛之咳嗽〇一治腎虛之咳嗽〇一治肺風上揚之咳嗽〇一治戰驟胃之咳嗽〇一治天行時疫之咳嗽〇一治將成療及已成療之咳嗽〇一治因咳遺精小便不禁或咳甚而便溺俱下者〇一治各種痰飲及哮喘氣急等症〇一治肺痿肺癰口吐五色膿痰之惡症〇一治痰核痰癧諸雜症之由肺部出者〇一治哮烟傷肺諸咳〇一治戒烟後肺氣虛羸痰多喘促諸症

總發行所 上海三馬路中法大藥房

B3624

姚德圭兄鑒 店中之事已稟各股東尚允但客欵等項必須足下親自來收方可理直决不與足下爲難弟可力保如不來親理將來持照報官懸賞捉拿竊恐插翅難飛後悔莫及也 唐蘭生謹白

B1623

寶塔牌水門汀

湖北水泥廠 PORTLAND CEMENT 商標 HUPEH CEMENT WORKS

本廠所出寶塔牌水泥(即水門汀)中外商人咸樂購用前已詳載各報無庸贅述現經上海英工部局暨上海工程總會各洋員一再試驗推爲亞東第一等貨色實在外國貨之上有切實憑據公論所在聲價日高并蒙 郵傳部札行各省鐵路一律購用敬告吾國同胞如需用水泥當購中國自出之貨挽回利權而塞漏卮如蒙 賜顧無不克已謹此佈告

分銷處 蘇州全昌號 東三省怡大洋行 長沙禮和洋行 金衢嚴公記 杭州清泰第二旅館 溫州胡甸蓀 青島禰里洋行 鎮江瑞記洋行

本廠總批發所設在 上海中旺街二百念一號電話三四三一 漢口河街昌平里第一家電話一百七十六

隱名助振

敬啓者閏月十六夜滬上狂風大雨愚住宅適近浦江江水漫注達於堂戶率同家人等兢將各物搬高處通宵危坐舉室皇皇然嗚呼以愚一家之小推念至數萬數十萬數百萬之家而其痛苦可知矣以愚一家雖近水濱何稱平地雖被以潮尚未洶湧衝刷然已不堪若此推念至窪區圩地瑠口傳町其災象又將若何孰無室孰無老弱即此一夜風雨而民之蕩析離居溺斃生疫疾病死亡不知幾何彼蒼者天曷其有極自慚年少筆耕於民生疾苦茫然無所知乃經昨夜一番感觸覺人世間所受磨難最足令人傷感觸發且受人磨難尚可怨尤受天磨難無可怨尤呼籲而問不過空言空文乾惕懺悔惟有自怨自艾謹將平日館穀節餘之欵三十番送院振處敢新彙解災區聊盡同病相憐同困相濟之義尤願世之受磨難者倣而行之庶亦善處磨難之一道也伏乞善藝初覺謹啓

B3632

電

電燈之潔淨簡便于衛生種種功效固盡人皆知惟老式燈泡費電過甚極為憾事本公司有鑒于此不惜巨資特運新式燈泡來申貨高省電較他項燈費更廉諸君盡不一試以別優劣 諸君願用電氣者無論住宅店舖趕將電燈各線先行裝設將來非特可亨燈光明亮之利益即如電灶電爐電扇及運動之電機等類皆易于添設所費有幾獲益無窮

公共租界工部局電燈公司啟

電氣廠設在虹口非倫路 電話二百八十三號

樣子房在英大馬路四百七十一二號 德律風二千六百六十號

本埠新聞

全體錢業與陳芝生之大激戰

○恒德瑞康等三十二錢莊曾在公共公廨環控已閉全泰美磚灰行股東陳芝生等倒欠鉅欵避匿不理嗣因案懸日久復投督撫各轅一再上控業奉批行滬道札廨訊斷昨日午後四時經寶讞員傳集兩造升座二堂質訊各錢莊執事與陳均頂帽上堂候示寶讞員恐人多口雜傳諭祇須爲首列名之恒德瑞康等三家代表上堂即據該代表等投訴陳家道殷富性情刁狡全泰美股份陳得四股詎該號倒閉後陳即串同經理戚桐芬私退兩股且又久避不理此次到案頗費週折應請嚴行押追訊據陳供全泰美雖得四股後已退去兩股執有退據呈電該號倒閉後曾由商董虞洽卿理勸已措交現銀六千兩及劃戚桐芬路股地價銀四千兩共成一萬兩已先料理復據原告供稱所收者係戚桐芬名下往來之欵並未收過陳欵顯係隱戤請察寶讞員諭曰此項一萬兩之欵究竟是陳是戚自有虞紳可証惟全泰美抵與該莊等產業契據繳案後曾由美昌洋行估計價值銀六萬八千餘兩嗣經各原告函請商會一再催索已准發交原告領去茲因市價日跌不願承受又擬退還令陳自行變價料理係屬出爾反爾遂援筆定判略謂此項產業現在究值若干候移商會秉公核估至陳芝生股份雖據呈出退據難免私相授受應着仍照四股担承陳交一萬兩人銀並保限一禮拜繳銀如不足數仍着補繳餘則給還戚桐芬着保勒交訊追是時各原告聞陳交保大爲不服遂由南北市錢業七十餘人一齊上堂跪求押追而陳反由差役扶起囑令進內各原告尤爲驚異秩序大亂要求同跪質明寶讞員見而大怒諭曰爾等均是上等商人不應舉動野蠻擾亂法堂連連拍案痛斥其時仍衆口一詞要求將陳押追讞員窘甚即行退座令陳暫行交差即用電話邀請虞商董並錢業董事朱五樓到廨向大衆磋商令陳先繳現銀一萬四千兩始准交保各原告因讞員斥爲野蠻仍不肯退後經董事再三婉勸始行退下時已八下鐘矣

又要到義國美術工藝會去比賽了

○商務總會接奉農工商部札文略云前准義國駐京使臣照會外務部以西歷一千九百十一年義國羅馬得黎訥舉行美術工藝賽會深盼中國入會以敦睦誼等因嗣又准出使義國大臣文稱義國外部重申前情亦以中義感情素好企盼協助爲言且謂會場地段應早租定各等語查此項賽會係爲義國慶賀中興五十年紀念該國極爲注重既經一再敦請與會自可藉聯盟好當經外務部咨商本部允以派員赴會並照案各酌撥庫平銀六千兩匯交出使義國大臣以爲賽會經費又因建築會場需費過鉅應附入該會場內租定地段毋庸自行建築俾節縻費一面由本部飭知各商會前往陳賽旋據商會以赴義賽品懇請援照德國衛生會成案免稅亦經咨行稅務處核准惟查此等賽會各國不盡派使臣爲監督此次既未經建築會場自應概從簡略擬派使館商務委員權爲赴會監督屆時前往入會其中國商民赴賽一切事宜即令該員隨時稟商出使義國大臣妥爲經理已由本部會同外務部奏奉諭旨准行爲此合行札飭札到該商會即便知照赴會各商妥爲預備

裁判官與商人講情理

○大淸銀行前在南市裁判所函控西門租戶藍寶蓮即賴寶田積欠新舊房租鉅欵不理一案奉判交保除繳新欠外着令押遷在案旋由萬晉源火腿店主徐紹斌保出竟置不理又經稟催由裁判員傳保到案訊得認賠交洋無從交人判着交保赶理仍置不理一再催保始將賴之子桂生交案押追茲由徐具稟裁判所昨奉批云查無論保洋保遷凡經交保若已理了原告具銷卽與保人無干否則惟保是問此一定辦法該商保賴寶田出外逾限不理飭催罔應迭經原告函催並奉道憲札飭自應傳訊限交未訊之先勢須傳訊既訊之後又當傳保不論何案何人必須經此手續故本局另備房間爲待訊傳保而設與押所迥然不同凡收入押所者謂之羈留未收押所卽非羈留此中界限甚爲明白該商僅在另房傳訊傳訊待保未入押所一步嘵嘵指爲被押一則曰抵押再則曰擅押無辜殊乖事實不明事理此其一也所保之人必其素稔若自不能了事亦無力交人即不應冒昧具保錢債案件着保交案不知凡幾何野蠻之有不明事理此其二也既經交保自應重在保人如逕提被告則此後保人皆將不負責任要保何用且取保本不問被告之有家室與否幸而賴有家室倘無家室之被告保人亦抗不交出勢必案無了期謂取保爲官廳權宜之計不知何所見而云然該商身立商界行店徒夥亦有薦保如有事故保人可置身事外乎不明事理此其三也既知上海通商大埠鉅細交涉之案累百盈千豈盡如該商一味抗執不了不交歟間有被告避匿累及保人者所在多有該商詎從無聞見不明事理此其四也例應着保因該商承認交洋無從交

人姑准代繳租洋十九元一面飭提押遷現已遷清交屋以租洋未繳該予尙未釋出此案固不難辦然保人始終抗違此端一開影響及於他案所關甚大該商既自稱商會業董而錢債交保之案亦關係於商界者居其多數特函請商務分會議決見復據稱派探押遷毫無影響及租房東早已商通任憑久住又覩該商爲魚肉而賴賽田竟不敢再提等語豈非夢囈不明事理此其五也據禀前情仍候送交商會公議復奪本所對於是案並無偏抑該商欲赴光明之上級官署控告儘可自便並着知照此批

房捐新章

○上海房捐局委員以地方新開店鋪日益擴張而應繳房捐向例新開者俟懸牌後始行認捐殊屬延玩玆訂新章應令接租妥洽即行起捐不得推諉延遲如違未便即諭各該鋪地甲遵照傳諭矣

●巡捕妬姦害人續誌● ○甬人桂阿琴與美捕房四百二十四號三道頭華捕江昌桂（即江淮仁）均與甬婦倪沈氏（即沈阿鳳）有染近因妬姦起釁被江指使馬和尙周阿舟裘阿星等將桂毆斃由包探王寶生將男女五人一併拘解公共公堂押候訊究在案昨晨復由捕房將一千人証解廨請訊孫襄讞與英翰副領事判仍分別還押候縣署將驗屍單送廨再行訊核

●包探偵緝男女拐匪● ○粵人王其鏗澤粵婦王吳氏張王氏與崇明人朱阿卿及朱妻周氏同居虹口壁勤路四十一號屋內近因販賣人口被美捕房包探金漢章偵悉即於前日密往該處將以上男女各人及十四歲女孩王海十二歲女孩東彩及男女小孩阿福阿弟群生小珍阿美頭三妹等十口一併查獲昨解公共公堂經孫襄讞會同英翰副領事研訊一過判王鏗朱三人帶回捕房王海東彩兩女暫留濟良所吳王周三氏與男女小孩十口併留本廨候補提供出之同黨到案再行訊奪

●應文生燒香去了● ○住居西門外法租界之甬人應文生因不理英國律師愛理司律費銀二千零六十五兩被該律師控奉該管領事照請公共公廨屢次傳訊應抗不到奉飭改提在案昨晨愛律師復帶繙譯投案請追寶讞員與英翰副領事以應仍未到案惟查其所呈禀詞有現往普陀山進香須俟回滬熟商料理等語遂諭該律師暫退聽候着應提償

●賽金花又成寡鵠● ○妓女賽金花（混名狀元夫人）嫁於已故本邑二三圖地保曹安卿之子曹瑞鍾爲妾嗣曹與公共公廨前襄讞孫耳山在廨涉訟由廨一併車送道轅發交縣署經田大令諭令曹等交保候示在案詎曹前日在火車站附近華安坊家內患疫身死昨已備棺收殮惟聞賽金花對於孫案誓不甘休仍須出頭與敵云

●閘北防疫之進行● ○滬道劉觀察因閘北鼠疫盛行亟宜防範特在該處設立防疫公所委關絅之太守爲坐辦連日太守督率柯醫生及照料員陳鎭東二尹租定房屋購置器具幷函致海關河泊司商借硫熏鍋及諳習熏法人役爲進行消弭毒疫之計頗極認眞復函商保安堂董事仿照公立醫院辦法所內取用棺木但收半價聞已允許矣

●絲廠女工風潮之結束● ○閘北各絲廠繅絲女工同盟罷工屢詳前報前日由協和絲廠具禀巡警總局以此次罷工風潮實由某廠女工陳張氏（即鹽城阿大）李尤氏孔王氏王趙氏王張氏等從中煽惑並唆衆人來廠滋鬧致被踐壞繭子損失頗巨應請查究等情當經總局長飭司法課陳裁判傳到該女工等訊問據陳張氏等同供在晉昌絲廠做工並不爲首裁判官諭衆曰爾等既未爲首着各具開釋結照常上工一面即經姚局長出示曉諭略謂爾女工停工日久受虧殊甚今宜先行照常上工至加價一節一俟絲廠公所議有端倪再行佈告云云故各廠已於昨日開車工作矣

●巡長姦佔婦女● ○項才寶之妻王氏與一路二區巡長姜明塑私姘同往法界小客棧內姦宿被項尋見將氏帶回翌日糾同陳仁生等向該巡長理論不服行兇肆毆由崗巡一併拘解一路分局轉解總局昨奉裁判官陳大令訊明判姜發改過局禁錮一年半項及王氏分別拘留半月陳仁生罰洋二十元以儆

通俗宣講社第二期宣講 ○十九日午後四點鐘通俗宣講社假座大南門外中道橋南貧民學堂開第二期宣講會先由梅君竹廬朱君既醒演講讀書之益及不讀書之害次顧君翁周報告貧民學堂辦法並勸近鄰子弟入學聽者莫不感動

城內

●銅洋可充善舉● ○前日午後有向做信箋之某甲手持五元之鈔票一張至魚行橋西源酒店掉換銀洋五元去後復至該店調換銅洋一元該店不允以致互相口角幾起爭毆經站崗巡士張錦春上前排解勸該店主貼洋五角兩造情願將銅洋交與該巡士帶至一區警局經德區長諭將銅洋撥充善舉了事

●吊膀子累了巡士● ○住居西倉橋種菜園之浦東人陸子山之子陸雪奎時在老北門一帶與婦女調笑被衆流氓毆打因訴知站崗巡士不理以致衆流氓乘間逃逸經陸子山具禀到局指控向做扇骨子之南京人沈守洪爲首行兇並附控巡士趙明法徑訴不理等情德區長以該巡士不應放走各流氓殊屬可惡着即斥革連沈守洪一併拘押候提幫打之各流氓再行核辦

●店夥遭騙● ○北五區解送王正泰扇子店夥周三寶冒本店之名向陳芝湘扇子店騙取金扇面二百張值洋十餘元並偷竊店中銅壺被頭等件周三寶供認屬實判押拘留所一星期竊物着失主認領

●黑籍冤魂● ○一路五區解送曹占元及妻曹林氏在途口角站崗勸解不服先經汪區官帶訊曹占元供妻林氏不安於室時嘗反目等情林氏供稱本夫素食洋烟兼犯賭博無所不爲將家中衣服物件盡行質盡自願將小婦人立據價賣與桂平貝爲妻得洋九十元早已用完今遇見妻子與桂平貝複欲借洋以致兩相口角揪扭帶至五區轉解一區經德區長判林氏發堂桂平貝不應娶有夫之婦姑念無知從寬曹占元賣妻無恥一併具改過結斥釋

●局批● ○一路巡警分局昨日發出批詞二則照錄如下 羅仁德稟批案經飭諭飭令陸潤生分期繳洋交保勒催在案玆據來禀該被告延宕至今所繳不齊如果不虛陳潤生有意圖賴已可概見仍着原保趕緊催齊交案再行提訊飭領可也此批 熊陳氏禀批養濟孤寡其情不爲不厚據禀劉生發妻子將該氏故夫議貼房租不歸公欵覩若已産等情究竟此項房租有無糾葛姑俟飭傳到案再行訊奪可也此批

●道轅紀事● ○高昌廟巡防局委員候補縣

丞李錫年稟見　江蘇試用州判陳希瀛稟見　花翎三品銜洋務局濬浦局提調兼上海道署財政統計處候補知府關絅之昨日到道稟謝奉委閘北臨時防疫所坐辦差　花翎候補班補用同知孫福年稟見

南市

▲果能改過否○江北划船戶王扣子深夜駁米二十五石被自治公所水巡隊查獲解由裁判所訊供係由鹽碼頭惠和米行駁至浦東張家浜大成輪船轉販至膠州當傳行主陳清安即清如至案訊供米係該輪庖丁水手王李二人託購囑語奉判陳交保王管押候大成輪船返滬再提王李二人質察定案茲悉王扣子託稱母病央人保回後在大碼頭遇見同業人王阿四指其暗中通風波累向之饒舌因而打架由巡士拘至裁判所王扣子供被阿四欠去會洋三元向討支吾並未行兇判着罰洋十元充公具呈改過切結存查

▲賭鬼偷錢○南碼頭某烟紙店主沈鴻章赴南區報稱初四日晚間被賊撬門進內竊去銅元五十九千請緝未獲茲由區探拘到東洋車夫趙三供認分得銅元二十一千與同業人崔步秀賭負洋三元銅元三百枚其餘又在韓卡子等家輸去等語提到崔勒交洋六元釋回趙則移經裁判所請究奉飭拘留候訊

閘北

▲勒限理處○金富仁控王廷德馮如田等霸欠貨包車租洋七百五十元經警局孫裁判訊判交保理處在案前日金又投案請追奉陳裁判提案集訊判王馮一併收押勒限自向原告理處

▲分期拔償○汪兆康控武顯生欠銀六十餘兩不還昨經四路分局蕭區長集訊判武交保分期拔還

英租界

▲狎客爭風○粵妓王蓮史控西裝粵人唐伯書來院狎游口角行兇致被打失値洋四十元之珠花等情昨由捕房將唐解至公堂訊係爭風起釁一併斥釋不理

▲串放白鴿○孔祖盛控陸雲卿誘逃伊妻傅氏(即傅四寶)一案昨經公堂提訊孔訴稱去年十二月間由俞陸氏等爲媒出洋二百元娶傅氏爲妻詎成婚數日氏即捲逃求究訊之傅氏供向爲烟妓後由陸雲卿代爲贖身去冬由吃長素之某老嫗起意串放白鴿是實詰之陸與俞陸氏供均推諉德襄讞商之英貝副譯官判孔退去傅四寶發押棲流所三月期滿擇配陸氏押女所七天陸雲卿押一月分別示儆

▲串拐女子○曹辛氏曹唐氏因與曹和尙串拐海寗路陳王氏家之十二歲女孩王顯仔被控昨由包探將辛唐兩氏拘解公堂訊供一過判押候提曹到案質明究辦

▲流氓攫物○流氓王得勝石祥如因在虹口麥倫路攫取西人潑來司金表一枚現洋八元被探將兩人查獲昨解公堂訊供不認判押候查明於下禮拜三訊辦　又陳阿康控流氓王福根在元芳路攫取小孩手上銀鐲昨由捕房將王拘解公堂訊實判押西牢半年期滿逐出租界

▲西崽行竊○北京路聖書會洋人控西崽毛先書竊取値洋一百五十元之現洋郵票銀鐲等物昨由捕房將毛拘解公堂請究原告倩姜海峯投訴前情訊之毛供認不諱判押西牢半年贓交原告領回

▲引人入勝○虹口賭檯上所雇望風人杜友山因至租界內誘賭被捕查獲昨解公堂訊實判押一禮拜示儆

▲我馬猪矣○馬夫甘老王因將病馬駕車被捕查獲昨解公堂經中西官訊明判甘罰洋三元充公馬送醫院醫治醫費着甘照給

▲失於教養○劣孩應金根王阿三串竊新瑞和洋行內玻璃消贓於張永泉由探將三人一併查獲昨解公堂訊明判張押西牢半年兩孩各押三月分別示儆

美租界

▲船塢火警○虹口老船塢內近有圓璿商輪進塢修理前晚十二時忽然起火焚燬房艙四間由救火小輪駛來救熄捕房昨派中西探往查起火情形稟復核奪

▲欠租封屋○住居西華得路元芳路之洪瑞生徐阿文陳阿寶朱來記薛大如陳長生等均因積欠房租數月被房東控准公堂昨飭差探前往發封

▲有何好看○鴨綠路廣大煤炭店陳阿林昨因隔壁粵妓院接一洋人隨於後樓窗上窺望被洋人瞥見大怒指爲竊賊鳴捕拘送捕房由店主沈昌賓投案保釋免究

▲尋見逃妻○江北人葉桂祥之妻戚氏日前私逃來滬匿居海寗路同昌里昨被葉尋見扭控捕房領回管東

▲病人倒臥○昨有某甲因病倒臥於黃浦路由三百九十四號巡捕車送醫院醫治

▲走失女孩○西華得路一千三百七十六號施張氏昨至捕房報稱走失十二歲女孩名林桂捕頭允爲査訪

法租界

▲洋東發怒○王槐山在洋人恩塔而家充當細崽前日因細故觸怒洋東遽被打傷面部血流不止王即赴領事署訴控昨晨由總巡官蕎嶽君傳訊屬實判恩給貲養傷貲洋六元了事

▲女子擇配○鹽城女子彭桂花前被無賴瞿銘嘉拐帶來申鬻入花烟間內寶福春閭爲其父來申尋見控經公堂提案判發善堂候示核辦迄已半年女父尙未具領昨由善堂將女送廨請示定斷彭女供在家未曾許字父親已在原籍被水淹斃家中並無親人判仍送堂擇良婚配

▲力不能勝○馬夫王福生前日將病馬駕車出外被捕查見拘入捕房由獸醫生驗明該馬一足已跛不能勝任遂將王送至公廨罰洋兩元充公病馬給還惟以後不准再拖車輛

▲枷示小竊○楊恩甫在碼頭上被小竊陳永進竊去拷綢兩疋値洋三十五元報由包探緝獲吊到原贓一併解廨請究判枷號一月發碼頭示衆

海上閑談

▲外國人用中國人爲馬夫何以中國人不用外國人爲馬夫外國人之馬夫多戴中國之大禮帽何以中國人之馬夫不戴外國之大禮帽

▲上海之大商人喜學官派學生喜學外國派婦女喜學堂子派嫖客喜學馬夫派

彭壽堂 半夏露 功效確證

謹述上海河南路彭壽堂四寶半夏露愈病神速非常

僕向操磁業年屆知命久患咳嗽之症日夜不止苦累已久屢赴蘇滬就醫時愈時發購服著名各藥又無效果自前年秋冬之交因事留申購得廣東彭壽堂化痰止咳四寶半夏露服之數日其患若失由冬及春迄未一發因續購一打攜帶回籍抵家後親友咸問病愈原因遂將服露顚末及現在帶歸此露各節縷析詳告由是羣相乞取得愈新久輕重各症有不下十餘人今春來申紛紛托辦待予回里望眼欲穿持去急服遇有佳兆何來黎談如少子華夫八十數年咳嗽形消骨瘦有如癆瘵服半夏露一中瓶而愈者福慶衣莊陳益生君痰湧氣塞呼吸欲絕少緩須臾幾將不救得半夏露一服而耐旬日而痰病盡除者他如徐文翁觀察廿四年哮喘百藥罔效服半夏露三大瓶而愈者其餘寒熱瘧痢傷風氣急得此立起沉疴者不可枚舉近鄉一帶受惠良多是不獨貴堂仁澤普施無間鄉僻僕尙與有榮光所妙者痰不論寒濕風熱咳不論外感內傷一經服後立愈又全小號介紹之良緣從此將源源不絕矣爰爲告同病以作確證　江西景德鎭蔣鈞熙頓啓

B3390

請試化痰奇藥

廣東彭壽堂始創順氣化痰止咳四寶半夏露當面可試痰化爲水○招請各省經理代售另有定章祈即函示爲盼

治咳痰之半夏由來尚矣各省與售何止千百或向泥成法或泡製失宜後先所出非無優劣然不言去渣滓而存精液則古今一轍此半夏露所以奇妙入神也本堂有心改良世考得半夏一類其功力全在精液爰不惜工本精益求精特取上等半夏泡製盡善以滌器去其渣滓以化學提其精液再加真正化州吐瑞橘紅龍涎香猴棗珍珠並諸般補肺氣健脾胃滋陰降火生金固本等王道正藥煉之又煉始成此清純粹之露不但力大效速爲古今所未有且性味和平非常甘美無異玉液瓊漿用治衰老遍身咳嗽日夜不止或哮喘氣急咽痰難咽只須沖服少許立刻痰化爲水從大小便而出夜即則氣喘自平咳嗽自止中年傷風咳嗽胸膈扯痛或乾咳無痰行路氣急甚至咳吐肺損破金吐血人事不省飲食不進險症服後諸患若失不過數日全愈小兒受寒咳嗽風鼻塞或積痰結塞熱往來不早治愈易成痰鷩等患每大減半與服其病即除更有色傷勞咳產後虛咳體肥痰咳肺痿久咳以及痰帶血絲痰迷癲狂痰飲痛中痰核瘋癱一切五臟六腑所致諸咳肺熱脾濕發生諸症輕者一小瓶全愈重者四大瓶包能永斷病根屢試屢驗萬無一失雖華醫卻步白藥罔效十分沉重之症苟一息尚存速請嘗試無不立起回生其功效之神實有自信於古今痰咳諸藥者尤妙在一經治愈永不再發以視暫愈目前不久舉發諸藥判若霄壤最妙者凡痰多咳嗽之人一服此露能將已成之痰洵沐化爲精液以補天一之水而療既損之金并將內伏痨虫殺除淨盡永絕傳染之患故常備一打可保一家老少永無痰瘵痨咳等患並使一家老少身强力健久蒙中外各國同聲稱美謝函證書不勝收因限篇幅難於盡錄諸君如服無功效甘受重罰還登報痛毀名譽自當敬領雅教惟假冒日多尤宜鑒別倘誤買偽藥不甘代人受過此等偽藥名稱雖同性質各別試古自觀之似覺大致彷彿迫實地試驗功效大相懸殊此則試過者類皆與之無庸細述計內申至今早登申新各報當時惟我獨秘共見共聞詎料風行既久百假蜂起甚至登報妄誇希圖朦混然各報具在雖逃公論豈容巧語飾辯移假作真本堂實事求是何屑與爭惟藥關性命特再廣告大瓶二元小瓶一元每半打六大瓶十元每料四元

上海拋球場南首七號河南路廣東彭壽堂啓

B3294

亞支奶剋煙除病之鐵證

裕麒觀察大人鈞鑒敬啓者鄙人先天素虧少多疾病年當强仕即如衰耄咳嗽哮喘夜不成眠此鄙人吸烟之由來也迨禁烟○詔下奮然思戒無奈良藥維艱且婦子家人力勸姑緩因是遷延以至今日春抄親友以喜事相聚凡吸烟而戒脫者均稱貴經理亞支奶神效鄙人心焉誌之遂函致台端附呈洋五元蒙賜亞支奶半打如法減服及期戒脫今將兩月飲食增於未戒之前精神健於吸烟之際剋烟除病豈不信然用特申函鳴謝以代泥首祟階順請勛安諸希愛照

河南南陽周必成頓首

B3570

工藝實驗社招生

本社開辦已久教授照像造肥皂香油香水洋燭洋漆牙粉自來火電鍍金銀銷强水鹽强水荷蘭水洋翡翠法郎玻璃洋瓷陶器草帽造蒲甘蔗造糖破布造紙木屑造糖蘿蔔造糖五色寫字水更有不便盡述諸法多係當場試驗故最易學業已成就多人均能依法自行製造茲又定於本月廿日開學每人學費十元宿膳聽便有志工業者可及早來試以資相長是荷

上海垃圾橋北首康里對面一百五十一號樓上便是

B3615

杭州四十一協二等書記官趙善初君褒獎光華堂

清醒丸

光華堂精造之特色

光華堂主人鑒鄙人近自感受暑熱嘔泄不止昨儌友胡君希彭由滬來杭攜有 貴堂精造之清醒丸囑服數包次日病即霍然精神頓爽足見此丸主治効能確實可徵決非虛語誇示特此專函鳴謝請登報端爲良藥之保證順頌

壺安　杭州四十一協二等書記官趙善初頓首　閏六月十一日

3589

海軍禁烟藥汁

此汁滋潤快切克烟無癮靈驗無恙清理化積補腎固精眞乃善方濟世千里一瓶安　平價中瓶六角

大瓶一元

駐滬趙公館轉運惠濟上洋老北門內白衣菴南首裕德里便是

B3576

紹興餘姚熊氏修譜通告

竊惟吾熊氏始祖伯三公自咸豐七年修譜迄今已將五紀況兵燹之餘舊譜遺失殆半邇台及時修舉以承先緒惟念子姓散處各方未及周知爲此佈告同宗務將應開履歷限自今辛亥年五月朔日起至今年年終止趕送至本祠譜局以便會纂各毋自誤特此通知

申江美界北四川路靶子路南公益坊口新昌烟紙號內熊崧甫便是寄餘姚周巷郵政分局專遞本祠餘姚熊家街孝友堂啓

B1749

痔瘡內服靈丹

廣東彭壽堂獨秘珍珠熊膽人參蘆三十六種化痔丸每盒雙料二元單料一元如用雙料取效更速外用痔瘡妙藥可保永遠不發一試便知

此丸能治三十六種痔瘡無論生管成漏破孔穿腸膿血淋漓痛不可忍服之立刻止痛消管生肌四圍連根脫落完好如初妙在攻補並進故愈後非但不發且身體轉弱爲强凡醫藥不能見效連服三盒無不全愈也

痔瘡外治妙藥

痔瘡雖伏內消然得妙藥外治根可永絕本堂始創眞熊膽珍珠外治妙藥專治一切惡痔搽之立刻定痛消管除毒止膿雖十年廿年之痔一經試用其患若失倘內服外治不過數日根除屢試屢效大瓶四元小二元雙料加倍取效尤速廣東彭壽堂鋪分上海拋球場南首河南路三層樓七號洋房是處有上海縣禁止假冒告示爲記◎各省函購必須由郵局另函通知爲妥

B3512

試觀二十世紀大陸之間朝夕競爭於實業商業各界者非欲致富乎非欲多博金錢以易人間之快樂乎要知競爭於大陸非廣具腦汁不能有過人之智謀非富有腦力不能達人生之希望故世界之快樂實爲金錢造就金錢又實爲腦汁造就者也本葯房自經售艾羅補腦汁以來神效久著世界馳名價値之高雖婦稚盡知世界從此致富有術均貧富之末日近矣諸公處於競爭劇烈之時代能不及早購服艾羅補腦汁擴充腦力以達自已之希望而享人間之快樂乎

總發行所　上海三馬路中法大葯房

B
3626

南洋勸業會紀念品急救萬應痧藥水發行廣告

南洋勸業會（去年第一次開幕時值夏秋之間）天氣炎熱且此地久屬荒蕪潮濕尤重（會內諸同胞旅斯土者不免多霍亂吐瀉等病本藥房主人早已慮及故不惜重貲預製治痧藥水）運往南京（派送各部大則百瓶小則五十又按日在大門勸業門兩處）逢人贈給（六七兩月綜計贈給五十餘萬之多數凡經嘗服是藥水者莫不讚稱神效）有藥到春（回）之妙（後蒙各報列登勸業日報）一再頌揚（因此名馳海內外是今年入夏以來蒙各埠諸大善長）匯銀訂購（并囑公道發行以期暢流全球）廣濟生命云云（本藥房受此重託不得不勉從其請訂定）發行章程（遂命其名）曰

南洋勸業會紀念品萬應痧藥水（藥既靈而價亦便宜每瓶祇定價洋）五分（每打洋）五角（每洋一元）計一十四瓶（特此廣告）

總發行所上海四馬路五洲大藥房謹啓

B 3311

上海華安人壽總公司催繳保費廣告

本公司開辦以來章程改良利益優厚非特南洋羣島所歡迎即各內地生意推廣日見發達茲須特告保險諸君至期未繳保費請速賜寄本總公司如逾限日久必得又須醫生重復驗體如體質合格方可開復重保故逾限久者多遇折如內地諸君照期已繳各分公司或經手人尚祈信致本總公司聲明有否收到以防各處遲誤最好莫若直寄總公司自爲更妥併請來信詳明住處及門牌號數俾可復信至第二三年及以後之保費尤關緊要務請注意本公司在漢口路六號（653）

愛理士紅衣補丸

治愈體氣素弱兼久患痰疾承鎮江焦山釐官李君省庵惠來玉照證書

震寰藥廠雅鑒鄙人體氣素弱秉患痰疾久治未痊去年典兵焦臺深恐以積弱之身難膺重任旋聞貴藥廠所售愛理士紅衣補丸有轉弱爲强之功特購服四瓶其病若失精神倍健足徵貴藥廠心存利濟强我黃魂感佩之餘謹書數語以告同胞附上照片並希惠存敬頌○時祉

鎮江焦山礮台省庵李亮頓首

每瓶補丸四十粒價洋一元二角　每六瓶價洋六元

各埠藥房商店均有發售倘內地無從購買請函至上海四川路一百十七號震寰藥廠購辦即日回件郵費不加

B 8430

金昌

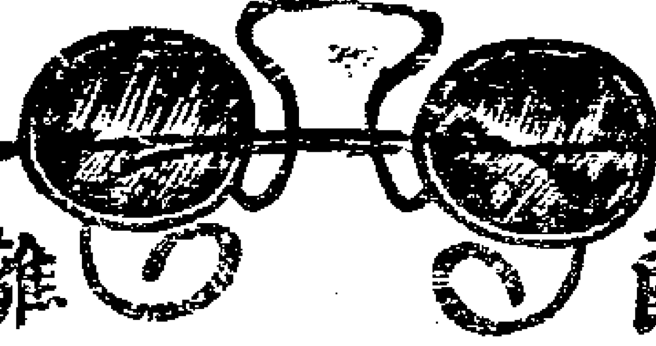

新製改良離鼻眼鏡

洋鑲金鋼鑽珠寶金銀首飾

眼鏡首飾一道人生日用要品中國素不研究以至輸入吾國人人樂用利權外溢敝號非徒謀利意欲換回利權特選超等名司格外精益求精自造各種改良玲巧金銀首飾眼鏡多蒙各界一再試驗推爲亞東第一等貨色實在外國貨之上折腳離鼻眼鏡可免壓鼻鉤耳之弊並合諸公面部大小種種舒服愛之不釋并由查明光學醫生考驗上等養目格致晶片黑白藍片不論年老年輕有患目光不正者俱能照配合光保護目力配換鏡片有光線表較準絲毫無差其價格外克己鑲嵌鑽石珠寶翡翠首飾風凉頭針插針領針一應俱全珠翠眞金彈簪耳圈每付十元翡翠紅藍實石洋鑲眞金戒每只八元半眞金挖耳每支三元以上之價均是起碼所售眼鏡首飾均用本金足赤煉就並非洋金倘有不合仍可收回兌換貨眞價實老少無欺劃一不二　上海跑馬廳二馬路口電話一七零四號

蘇州閶門外馬路全昌

山得爾彌地

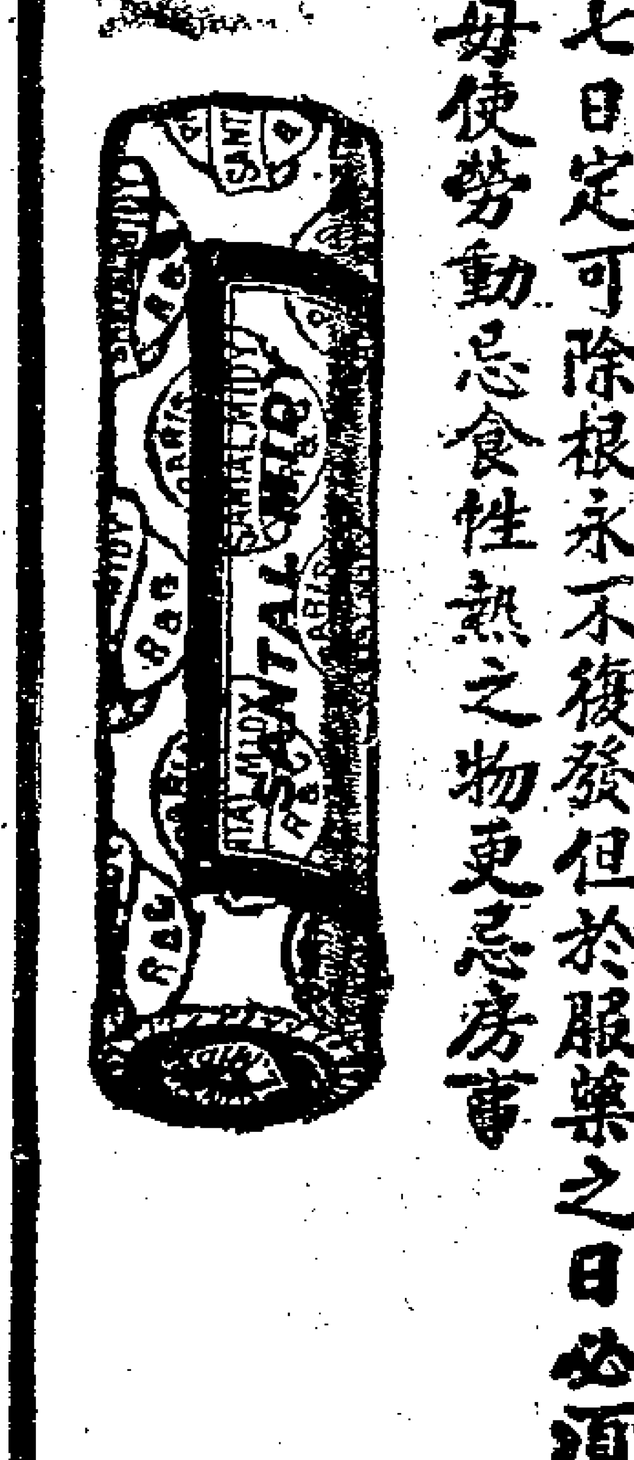

此山得爾彌地藥丸爲治五淋二濁最見捷效之藥蓋如照法服之無論久新輕重痛而且腫只須兩日痛除腫退濁止淋通再服五天一共七日定可除根保無復發故泰西各國諸醫無不謂之濁淋聖藥中國通商各口一總藥房亦無不樂爲代售以愈沉疴惟　賜顧者須知此藥惟法國彌地一家所製方秘不傳名馳天下故於每丸藥上有印(MIDY)記者庶非假冒至其服法初服每點鐘一丸至兩晝夜盡若不聞斷無不淋通濁止腫退痛除如是每天再服四丸至滿七日定可除根永不復發但於服藥之日必須靜養毋使勞動忌食性熱之物更忌房事

Chinois-Sanghai

始創第一

每桶一百斤

本行開設中國數十餘年自運德國BASF拔地沙顏料名廠老牌眞正靛青運銷中國各省馳名者其信用已久較廣靛勝加十倍價廉物美與衆不同色極鮮豔永不變色貴客商賜顧認明桶上有愛禮司洋行獅馬老牌爲記庶不致悞惟上海一埠久蒙各坊信用今特設分銷處如蒙　光顧請至分銷處面議其價無不克已以廣招徠特此聲明上海愛禮司洋靛分鋪處三馬路東鼎新德祉潤寶善街榮吉里瑞泰　總行上海愛禮司洋行　分設天津愛禮司洋行寗波美益洋行

B3619

永年人壽保險總公司廣告

啓者本公司設在廣東路十一號所有西歷千九百十一年三月三十一號之財政情形列表如下　招足資本五十萬兩已收資本　五萬兩　擔認保款總數　二千九百六十七萬八千五百九十九兩　資產總數　七百四十萬四千六百九十七兩七錢七分　壽險存款　七百十四萬零三十七爾六錢七分　一年進款　二百八十九萬六千五百五十三兩二錢七分欲知詳細章程並保費數目請向本公司索取可也

總經董華田　書記郁賜　上海總經理烈士　全啓

C408

自來火公司廣告

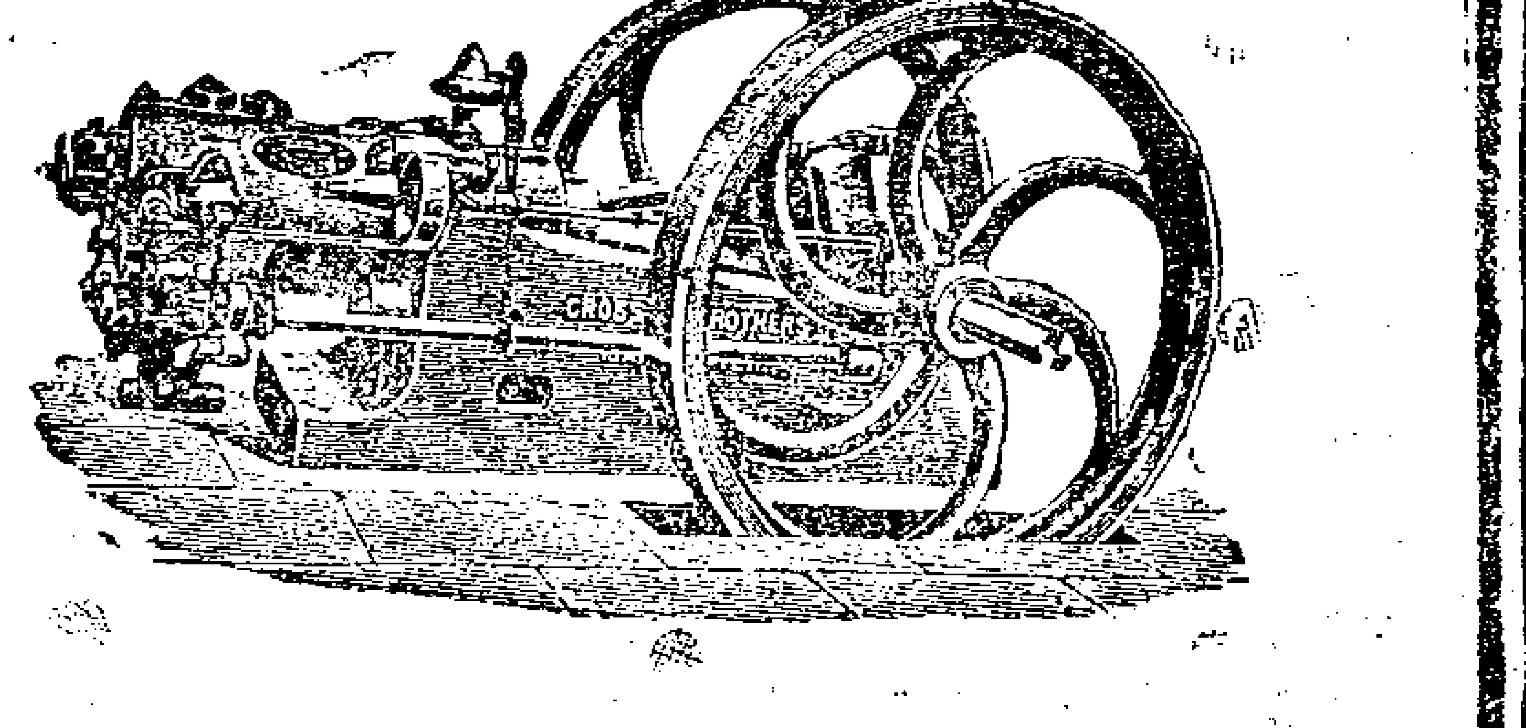

引擎用之煤氣減價

引擎用煤氣向來較之用他燃料爲省今因招徠生意起見再特別減價茲將價目列下

每月用二萬立方尺以下者每千立方尺一元四角

每月用二萬立方尺以上者每千立方尺一元三角七分半

每月用三萬立方尺以上者每千立方尺一元三角半

每月用四萬立方尺以上者每千立方尺一元三角二分半

每月用五萬立方尺以上者每千立方尺一元三角

如再多自當特別再減

煤氣引擎今裝費分文不取

向章欲裝置引擎本公司欲特別取費今則分文不取茲將引擎租價列下

H字一匹半馬力　按月租價銀二兩七錢半

J字三匹馬力　按月租價銀三兩

K字四匹半馬力　按月租價銀四兩五錢

L字六匹半馬力　按月租價銀五兩

M字九匹半馬力　按月租價銀六兩

N字十二匹馬力　按月租價銀七兩五錢

O字十五匹半馬力　按月租價銀十兩

P字十八匹半馬力　按月租價銀十二兩

○如欲需更大馬力者請問本公司工程司可也

上海西藏路五號自來火公司啟

C403

三井保險

啟者本行經理東京水險明治火險共同火險三極七公司數十餘年辦理安善賠款迅速中外紳商深所共知專保各口岸及洋面水險南北市房廠棧火險其價格外公道　諸公光顧請駕臨四馬路東首四川路口四十九號門牌本帳房面議可也

三井洋行告白

B3609

(一瓶全愈)

立止白濁丸

本窩秘傳良方不惜工料精製丸散專治三淋五濁等症立服見效每瓶五角十寶搽痛散每瓶五角另售

花柳解毒酒

每瓶一元婦科白帶丸每瓶四角上海二馬路畫錦里口廣東仙壽窩啓

B3393

(招請跑街)

啟者本行專運進口洋貨疋頭欲請跑街數位須要熟識客帮兜現貨方爲合格薪水佣金從豐或不諳西語亦可如願者新函交申報館轉交可也

B3584

裕豐立記南北腿發所行

總消處後馬路永安里分銷處大馬路盆平街口物美價廉如蒙　惠顧請認明牌記不悞

B3568

京都天寶齋

嫩面玉容散

此散治男女面上油膩黑氣烟色酒刺雀斑晴晦等患每晨搽擦自然嬌嫩滋潤清秀眞嫩顏妙品也每瓶大洋二角每洋照拆六瓶雙料每瓶四角每洋三瓶　分上海二馬路中市西首新里口

B3347

三日愈

癩疥瘡藥

每匣二角不效還洋上海英二馬路畫錦里保太和啓

Z302

(存摺被竊)

余女有洋五百元存在南京寶慶銀樓生息因女故摺被竊已向該樓掛失立案覓保提回本息望中外各商號如遇此摺切勿收用特登申新二報聲明作廢

龔玉山謹白

B3611

(存摺作廢)

如意記存在本號洋五百元當時出立息摺當憑摺被竊[illegible][illegible]已故其父業[illegible]江寧縣立案竟[illegible]保提去存洋本息本號如數付清特登申新兩報聲明此摺作廢

南京寶慶銀樓白

B3612

申報第二張後幅

大清宣統三年辛亥閏六月廿一日 三張

西歷千九百十一年八月十五號禮拜二

馮製萬應虎骨熊油膏

此膏通三十六處血脉鎮二十四道骨節專治風寒濕熱手足拘攣骨節酸痛久年香塊女子血虛以及腰疼心痛痰核瘰癧胸膈脹滿小腸疝氣夢遺滑精陽事不舉心胃氣痛脾胃虛寒負重傷力遍體作痛楊梅毒瘋赤白帶下五勞七傷月經不調一切跌打損傷等症此膏一得人身燥氣藥力即從毛孔透入功能通經活血止痛散風凡百疾病應手奏效雙料每張洋一元用舊後送到本廬每張作洋三角單料七角不靈包送還洋請留心假冒須認明藥紙包上註冊商標天馬爲記幷轉角五開間門面方是的真切記切記

上海盆湯街走過絲業會館寄波路口五開間門面舞香廬馮氏發行所謹啓○外埠來信須寫明寄波路一百十五號

B3265

人壽醫藥室 沈製鏡面散

專治烟容雀斑酒刺粉刺紅點白點晦色油光等類包治包愈不靈退藥還洋

本主人以天地生人大半容貌醜陋爲一大缺陷究其由來非僅一端如肺熱之人則面現紅點血熱之人則面現似癬嗜酒之人則面現酒刺嗜烟之人則面現烟容若多搽面粉則面生粉刺若腎水不足則面生雀斑傳書作夜則面如菜色經歷風霜則面如鍋底若油光滿面則由少受養氣鬱悲斑點則由血熱云行此外亦有由胎氣而成白點風由積汗而成汗斑者以上面部諸症經本主人用化學致出沈製鏡面散一藥藥料純正功力浮大發行六載治好已不勝計惠贈保證謝信選集一千函併遷郵政局盖印信封裱成條幅張掛門口人人可看以昭鏡面散靈驗之鐵據外埠各藥房均有代售凡賜購諸君認明人壽醫藥室沈製鏡面散有藍龍商標藥內有英美會分府實大令嚴禁假冒告示本主人親字仿單上海惟我一家留心假冒有害衛生切切注意

售價雙料重用羊脂珠粉每洋二瓶每料六瓶洋二元五角單料每瓶二角五分每洋五瓶

總發行上海山西路即盆湯街大街集益里一衖對面 人壽醫藥室主人餘年氏啓

外埠郵政局可帶批發有特別利益

B3477

上海經理福州邁羅罐頭食品公司廣告

總公司集合巨資設在福州南台地方購置國機器聘請畢業技師選擇閩省土產精製美味食品如鳥獸鱗介蔬果諸品無不價廉物美實爲閩產特色今因推廣起見分設上海四馬路東首九和里口批發另售格外公道如欲承攬外埠批發及零批均從尊便如蒙函訂即班回音本公司非爲圖利實挽利權俾廣銷徠並副雅意謹佈

B3 81

華俄道勝銀行廣告

本行於西歷一千九百十年六月十四號謹奉俄廷諭旨設立所有基本金計羅卜三千五百萬元全數收足公積羅卜一千七百萬零零五千一百四十七元六十戈比中國國家助充資本庫平足銀三百五十萬兩又助充公積庫平足銀一百六十七萬兩總行設在俄京聖彼得堡分行設在俄國及西彼利亞等處有八家十六處在歐美亞各洲有二十五處共有一百一十一處之多並在各國通商大埠均有妥實代理之家茲在上海分行代客暫存來往銀洋款項每日結賬其利息長年按二厘計算凡願定期銀洋存款者按照市價辦理並收買本埠各樣期票折兌以及匯款均匯至各國通商口岸如匯至俄國者尤爲利便且本行備有特別新發明保險櫃出租欲知詳細章程請臨敝行取閱可也

010

誦清堂治毒門 逢春不發 果然斷根

治毒不難難在乎愈後逢春不發予患下疳梅瘡至去夏已經八載幾乎無年不發蓋因徽毒散布週身經絡之間如油入麵不能頃刻拔盡自想已是終身受累矣乃去秋因赴津過滬與友人談及病原彼云○二馬路石路西鏡中天照相館隔壁○誦清堂醫藥室○胡蘊香先生凡治一切瘡毒頗著奇效竟能着手成春予即請其診視言明來春不發當登報鳴謝茲屆三月回滬果然藥靈竟不發用踐前言以伸謝悃

蘇城大石頭王門愚卿謹謝

B32,2

南平知縣王大令讚 生髮膠 靈如仙丹

福建延平府現任南平縣知縣王擴中大令於十月初九日來信云○謹啓者夏間託便友詣寶室購生髮膠二瓶寄後捷如影響蓬勃叢生從此無頭童之慮疎禿之虞效如仙丹感佩之至無如藥膠用罄髮欠加長茲奉洋一元請再付貳瓶爲要順此鳴謝並告同胞無論男女病後產後陰虧血衰氣虛脫髮疎稀者用此膠包可藥到髮生

售價每洋二瓶每料六瓶二元五角

上海山西路即盆湯街集益里對門人壽醫藥室照錄原信裱成屏條張掛門口人人可看以昭生髮膠靈驗之鐵案○外埠郵局可帶各省大藥房均有分售愼防僞藥切切注意北京前門外華英藥房總經理

B33 16

吃烟諸公注意

廣東彭壽堂○精煉龍涎香戒烟長生丹○當日除癮○半月斷根○戒絕無數○一試便知

邇來售戒烟藥者皆自稱是良方妙藥百發百中誘他人則嗎啡烟灰僞藥欺人其實誰眞誰僞只有曾受欺者方知何人爲僞藥曾戒脫者始信何家爲良方也當烟禁森嚴時代嗜烟者若不擇善而從趕緊求戒則後患何堪設想本堂精製戒烟長生丹功力之大效驗之速比衆不同戒絕無數因此丹純是中國貴重藥料生熟相宜君臣相配出類拔萃辟易摹方絕無嗎啡烟灰等品如不信只須入口辨味自知不謬凡服別種戒烟藥不效者無論多年老癮有病無病及屢戒屢吃之人但請一服此丹夙癮頓除其精神比吸烟更增十倍能使不知不覺之中烟癮消盡既無痛苦又無流弊疊經試驗大有裨益此之謂眞方此之謂妙藥試道其不用嗎啡烟灰之故使同胞放膽嘗試大抵用土皮烟灰其顏色必焦帶黃其藥必黏膩不散若用嗎啡其粉必細膩異常味極苦烈非吾國磨中之粉可比今本堂創煉此丹志在救濟不敢特己之長形人之短問世以來試過者早有定評日報記載班班可考每癮一錢服丹五粒所奇者數日之間面如桃瓣四肢多力身體忽壯一變枯黑之形狀但願烟癮諸公及早回頭幸甚禱甚每盒一元每打十二盒十元

上海河南路廣東彭壽堂啓

B3269

口臭○○○看看 男女愛情之媒介

(上略)余患口臭將近十年西醫爲炭氣所致服遍中外藥無一效者每逢親朋宴會偶或對人談笑人多掩鼻以致男女愛情有如冰炭閱新聞報上海盆湯街人壽醫藥室主人餘年氏秘方口臭仙丹去冬託舜卿家兄購六箱服後至今半年口臭果然全消內熱亦隨之解散 餘年氏秘製口臭仙丹眞濟世之寶筏也(下略)湖南長沙屬七墩趙雲卿上言辛亥四月初五投郵

售價每大箱洋一元每打洋十元小箱減半批發特別公道

B3305

要摺

內閣奏酌擬京外各官停選辦法摺

奏爲請旨遵行事竊臣等奏定歸併吏部暫行章程停選一條內開停選各員應如何給予分發妥籌安置俟酌定後再行奏明辦理等因奉旨允准在案查此項停選人員爲數尙多臣等公同商酌量予出路按照該員等原有官階班次分別曾否投供有無花樣酌令呈請報捐分發或改給相當官階務期寬而不至於濫嚴而不失之苛權衡進退各劑其平至各省現在情形皆有人滿之患今驟增此項分發自必更形擁擠應俟該員到省後由各督撫遵照定章切實考驗庶闒冗者知難而退懷才者效用有期謹擬停選辦法六條繕具清單敬呈御覽恭摺具陳伏乞皇上聖鑒謹奏宣統三年閏六月十三日奉旨依議欽此

謹將停選辦法六條繕具清單恭呈御覽　計開　一候選京官准予分發也滿漢京官候選向有註册投供之分擬將郎中員外郎主事小京官等項凡滿員業經註册漢員曾經投供者一律分發各衙門學習行走俟期滿奏留後照章酌補　一候選筆帖式分別給予分發也筆帖式一項人數較多擬將册註先用即用人員准其呈請分部行走其餘各員均須補交分發銀兩此內如曾捐有花樣者令其呈由度支部核計原捐銀數量爲酌抵以示區別　一投供道府各官均令呈請分發也道府各官例皆投供候選擬將此項人員業經投供合例者均予分發原有花樣班次准其帶歸外補數缺插選勞績遇缺等項外省無班可歸者均令歸候補班補用曾經投供因事間斷扣至停選之日間斷在一年以內者無論京外各官一律准予分發至京外在任候選查係合例應選者如情願開缺分發亦准一律辦理　一未經投供之道府各官應令補交班次銀兩也未經投供人員本無當選資格自應照例報捐分發惟其中捐保花樣者亦應量爲區別查州縣停選辦法捐納大小花樣人員准其加捐銀兩仍以原有花樣帶於外省無力遵繳者准其改折相當班次及酌抵分發銀兩此次停選各員應即比照辦理至勞績保有花樣者除分發照例捐交外並准比照勞績保舉報捐免補捐歸候補班事例捐足銀兩歸入候補不願交者仍歸試用　一佐雜等官應令報捐分發也佐雜微員向皆註册在籍候選與投供人員不同應無論已未註册一律報捐分發惟現在釐定外補章程不分班次統歸酌補其中捐有大小花樣既不得帶歸外補又未便漫無區分應令呈由度支部核計原捐銀數酌抵分發銀兩以上自道府以下分發到省應扣甄別者均令照例甄別方准奏補咨補　一候選教職分別辦理也教職一項均係內選並無外補輪次此次停選之後擬即出缺不補以停爲裁所有候選人員舉貢出身者應令呈請就職免其捐免年限捐納各員若一律廢棄揆諸開捐之本意亦不足以昭信用而示體恤並令呈由度支部核計原捐銀數酌改相當官階

又奏裁缺錄事改用辦法等片

再查前吏部奏設八品錄事二十缺九品錄事三十缺聲明八品錄事任內扣滿三年正途出身者以七品小京官用他項出身者准其比照司務定章辦理宣統元年正月十四日具奏奉旨依議欽此現吏部奉裁其實缺八九品錄事及候補八九品錄事除由臣閣酌留外其餘裁缺各員亦應妥籌出路以免向隅惟查錄事係咨補人員吏部原定章程未免過優自應酌量變通擬請凡呈請內用人員無論實缺候補仍籤分各部院以原品候補其呈請外用實缺正途人員以通判分省候補異途人員以通判分省試用其候補八九品正途出身人員亦准以通判改用惟應令補捐三班分發銀兩方准分省試用異途人員以州判分省補用此內如有舉人出身願就知縣者仍照向章辦理其謄錄各員如有當差年滿尙未經吏部奏請獎敘應請無庸考試一律作爲優等其雖未期滿而前此當差勤愼之員亦一律作爲中等均按照前吏部定章分別出身給予縣主簿州吏目等官至傳補未久或當差未能得力各員仍應扣除以示區別如蒙俞允凡各衙門錄事等官倖滿呈請外用人員均一律照此辦理是否有當理合附片陳明伏乞聖鑒謹奏宣統三年閏六月十三日奉旨依議欽此

專件一

浙撫爲收回寶石山事劄諮議局文

爲劄行事據交涉使王豐鎬詳稱竊查籌辦收回寶石山及大佛寺等山地房屋一案於宣統二年十二月間奉飭與英醫士梅滕更議訂合同詳奉批准並先付信洋一萬元本年迭次與梅醫士磋商議定交還細則訂明於本年六月二十五日簽押結案屆期約同仁錢二縣前赴寶石山辦理接收房地事宜署司即將奉發津貼廣濟醫局銀二萬四千元又大佛寺山地房屋找銀四萬元均交梅醫士收訖取具收據一紙並交到契據等件逐一點收理合檢呈詳請咨部銷案等情到本撫院據此查收回寶石山擬改辦陸軍醫院已飭布政司先後籌撥銀七萬四千元應於兵備處在於營產售價項下如數撥還司庫業已另札分行知照據詳前情除批示咨呈外務部查照並札兵備處先行查收管理暨札仁錢二縣勒丈立界繪圖造册具報外爲此劄行諮議局查照須至劄行者

計粘抄詳並批

爲詳報事竊查籌辦收回寶石山即保俶山及大佛寺等處山地房屋一案於宣統二年十二月間奉飭與梅醫士議結並將合同條款詳奉憲台批開據詳與梅醫士議結退還寶石山收回大佛寺等山地房屋合同條款兩紙察閱所議各節均尙平允應准先行立案須付之信洋一萬元亦經飭由藩庫籌撥移解轉付在案惟援退還寶石山合同內第二條云因念梅醫士將寶石山山地房屋契據等一併退還不收受分文價値特允十年內照西歷按月津貼廣濟醫局善舉經費英洋二百元正以答交誼又收回大佛寺山地房屋合同第二欵云此項價洋如有欵可籌一俟議決簽字之日自當如數付清否則議定以六個月爲限由官廳招買還價免動公欵如招買之價逾於五萬元之數即將餘欵悉數撥給廣濟醫局扣抵每年津貼之費如招買之價或有不足或到期未賣由官廳籌款付足各等語查此項按月津貼既可將收回大佛寺山地房屋變價五萬元外所餘之欵悉數撥給扣抵則官廳如能籌有的款原不必拘定十年之

期卽一次躉付自無不可又退還寶石山合同第三條云寶石山地雖已退還然不因此次退還以致消滅舊有善舉是以仍派請梅醫士照常在寶石山辦理肺病院以襄善舉惟一切病院經費仍歸梅醫士自行籌辦又本條之末聲明該山訂期交還另議細則存查各等語查收回寶石山大佛寺山地房屋應付價洋本部院擬以六個月爲期將議結之五萬元一併付淸並另加洋二萬元作爲躉付之津貼以後卽不按月再付該山之房屋收回後應卽改設爲陸軍軍醫局或附設養病分院以繼續梅醫士創辦之善舉梅醫士所辦之肺病分院自未便再行分辦但本部院仍聘梅醫士充該山所設之軍醫局或養病分院名譽顧問員其經費亦無須再由梅醫士籌辦仰該司卽於訂期交還該山另議細則時按照以上所指各節逐一妥爲商訂以補合同所未備餘均照辦繳合同二紙存等因署司准藩司移解收回寶石山先付信洋一萬元正到司當經送交梅醫士滕更收領取有洋文收據一紙譯成漢文詳送憲轅批准存查在案署司於本年正月間遵照前次憲批各節與梅醫士磋商旋按該醫士函稱退還寶石山案訂約已久無可更改云云經署司抄錄原函稟奉憲諭查照所指情彤先行磋商至二月初七日接梅醫士交來收回寶石山大佛寺細則署司稟奉憲台面諭將細則持往地方自治籌辦處與邵紳章沈紳鈞儒陳紳敬第孫紳智敏姚紳漢章五人晤談將梅醫士交來細則參觀彼此磋議當場酌改分立兩紙開摺稟呈憲鑒初八日署司帶同徐科長宗德往晤梅醫士商議詎梅醫士緊執不允聲稱前日開送之交還細則一字不能更改嗣經一再磋議至十一日始准梅醫士送到自擬細則並已簽押似較前送細則稍爲退讓當將梅醫士簽押細則原稿逐條簽駁並繪草圖奉呈憲核發下繕止轉送梅醫士簽字旋奉函諭細則經復核增刪後送經邵紳章並求詳密加入數條並據聲明此事勿過於求速恐至讓步將來補救爲難衆意仍以堅持爲是飭卽切實磋商務期就範等因並發稿件草圖共七件到司奉此遵卽移照所擬刪改各條並擬致梅醫士函稿一併錄呈憲核交紳覆看　（未完）

※國外新聞※

英國罷工之結果　○十八日倫敦電云英國工人罷工一事已於半夜調停妥當每人**工資**允**加百分之二十五**並每日**工作自十二時減至十時**　十九日又電云倫敦已回復常度各處皆有運貨車市場碼頭船塢等處甚爲鬧熱

波斯廢王之末路　○十八日倫敦電云據德黑蘭傳聞波斯廢王已抵排弗路西（譯音）離德黑蘭北一百英里

和葡之小開戰　○十八日柏林電云海牙官場報告在的摩爾島和葡二國軍隊已開小戰和屬印度島之總督向葡總督道歉

柏林棧房被火　○十八日柏林電云安都厄衛比亞之最大海關棧房被火焚毀

德法二國續議摩洛哥問題　○柏林電云德國外務大臣克德倫君業於昨日（西八月十二號）與駐德法公使坎本君復行開議關於摩洛哥諸傳克德倫君將赴瑪利恩巴地方等語實屬無稽之談

德皇優待乃木大將　○柏林電云德國柯爾尼希報因德皇特請乃木大將赴梅恩斯觀操故箸詞以表歡迎之意觀操畢德皇特設國筵乃木大將居愛利那爾公爵夫人之右席均極注意於乃木大將云

新飛艇之良策　○柏林電云德國西比連伯爵之新飛艇司隹本號由巴頓飛行徑過佛倫克福至哈姆堡往返均甚平穩　又巴斯法中將之飛艇由麥玆飛行至梅恩斯參觀陸軍大操

※小說※

言情小說　**投海孤兒**　（九十二）

又曰吾所以不令白雷姆出而自承者以是人奸惡力欲覬覦白雷姆之產吾必欲俟彼得產之頃立借白雷姆出告律師俾彼大失所望至舟中相見吾明知迭克司爲汝故人吾輩苟與汝圖迭克司必竭力助汝計將俟此舟返至倫敦乃言其實詎知後此事局忽變吾輩乃轉而助汝則誠非始料之所及者矣汝今尙敢怙惡不自悔乎弗倫富士面如死灰呼曰吾不之信汝苟無切實之證據者吾決不承認沙遜微哂啟其方裹出小兒衣襦及鞋一襪二置諸弗倫富士之前曰汝詳審之是否白雷姆投海時之舊物汝天良斵喪之人馬利亞方植立如痴至是忽悟趨進言曰密司脫沙遜幸緩緩言之吾父方在病中也沙遜未答弗倫富士遽呼曰馬利亞吾罪惡叢集卽死晚矣馬利亞汝當赦我馬利亞大驚曰爸爸何爲言此弗倫富士長嘆曰吾惟怙惡不悛以至於此今上天降罰吾去死近矣然在吾未死之前吾尙有言告汝且趣以教士來爲我懺悔語已回顧室中諸人曰今吾且死滋欲悔過然無及矣吾懺悔之言諸公亦可蹔之已而教士至弗倫富士乃歷述其誘娶二孀圖攫重產之罪語至明晰白雷姆及馬利亞聞之皆涕不可仰而律師及沙遜則心中怒絕然以其臨命懺悔怒亦旋息弗倫富士述畢音吐已漸覺模糊謂馬利亞曰吾女吾死之後汝萬勿悲慟吾非汝父蓋謀殺汝母之仇人也然吾罪雖重尙欲及我生前與汝親吻上天恕我吾萬罪叢集之身與汝親吻蓋至覺慙顏也語已目光已定馬利亞且哭且與親吻弗倫富士遂逝馬利亞大哭亦暈

夏令要品

兜安氏霍亂吐瀉聖藥

夏秋之季飲食宜清潔而少啖瓜菓以免腸胃積穢陡起時疫等症且宜常備兜安氏霍亂吐瀉聖藥以防不測雖經酷暑而無憂慮矣兜安氏霍亂吐瀉聖藥耑治霍亂吐瀉　吊脚抽筋　紅白痢疾　伏暑泄瀉　肚腹疼痛　絞腸痧氣　四肢拘攣　夏令諸病

炎熱之時腹痛便溏即宜服藥免致腸滑脾寬變爲霍亂生命攸關不可不慎當初起之時宜速服兜安氏霍亂吐瀉聖藥立可免患如已成霍亂一服此藥足能除吐止瀉定痛保元誠有起死回生之奇功轉危爲安之能力如痢疾一症牽延時日實因脾胃積弱不克化食所致元氣已傷精力疲乏肌膚銷瘦若能服健脾養胃之劑定可奏效惟兜安氏霍亂吐瀉聖藥最爲適宜功效神速

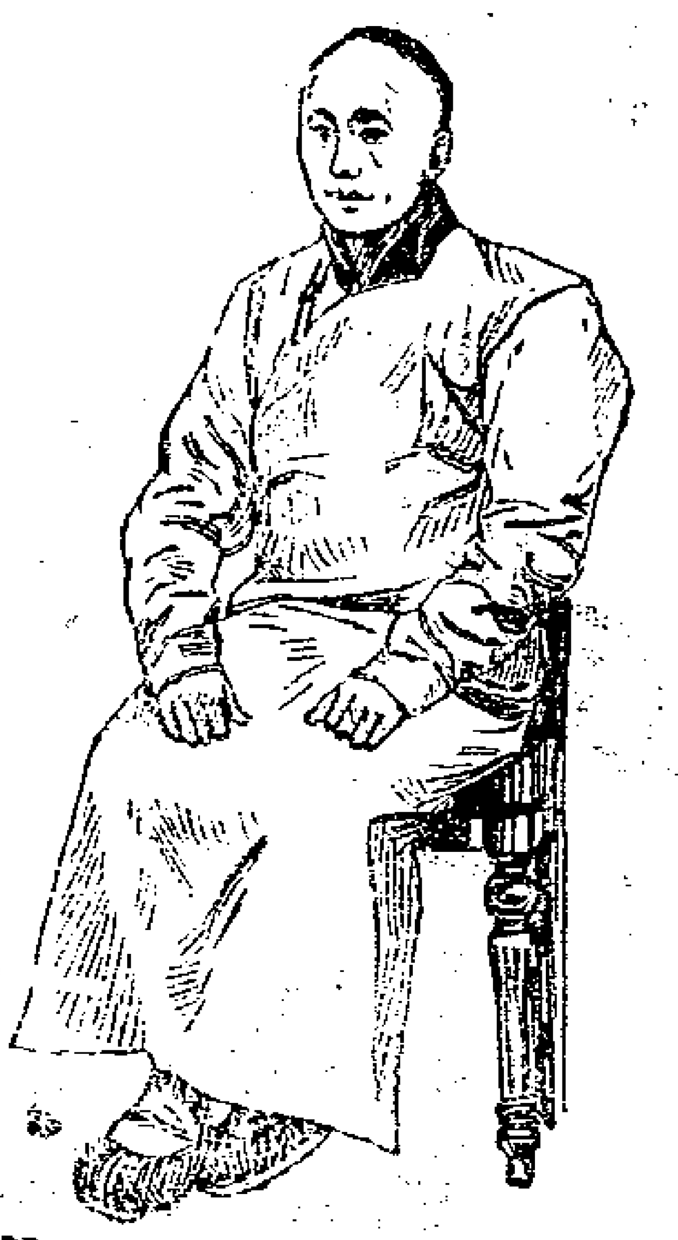

兜安氏大公司台電啓者前承　惠賜衛生指南一冊內載各種靈藥鄙人確見其功效敬爲明晰陳之敝友吳君西堂幼習舉子之業後承乏郵政操勞太過時有頭暈心煩精神疲倦之疾入夏偶感暑氣即患泄瀉甚至日下數十次以致病莫能興諸醫束手百藥罔效後由敝處經售家購得　貴公司霍亂吐瀉聖藥一瓶覆杯即愈然泄瀉雖止而元氣已傷嗣又購服　貴公司保腎丸不旬日而精神頓爽迥異尋常又敝公司伙夫梁葆生體素強壯因飲食不慎致患肚腹疼痛上吐下瀉之症亦服　貴公司霍亂吐瀉聖藥而愈康強倍昔鄙人謂　貴公司秘製藥品誠有挽回造化之功其誰曰不宜特陳數語用作証書藉昭大信敬請　台安　江西樟樹鎭福記火油公司書記員余寅生頓

各埠大藥房均有出售每瓶洋六角每打洋六元

總發行所在上海江西路B字五十一號兜安氏西藥公司　G 407

眞崎洋行

做掛麪機器

唉此機實本頗輕捷利甚重選用簡便而且物質堅固至於所製之掛麪切麪均係光滑可愛且又粗細長短等無不隨意調造近來賜行各省已購者咸相爭頌未辦者可速購此機一試方信言不虛妄仕商賜顧者祈駕臨敝行接洽遠埠函知即將價目圖本奉上不取分毫上海虹口吳淞路中瑪禮孫路三號**眞崎洋行白**　5465

夫婦同謝

永壽藥房汪家田醫生

弟患白濁下疳腫爛承四馬路西園後汪先生用湯藥丸藥敷藥十三天幸皆斷根又內人氣急咳嗽經水不調白帶綿綿又請先生連診治不到一月已經痊愈正是手到病除銘心鏤骨茲登報揚名以誌大德　嶺南梁少甫具　8325

西泠印社

印譜

周秦古鉥二冊一元　秦漢印選大冊三元　十六金符齋印存卅冊十六元　秦漢古銅印譜八冊四元　遯盦集古印存四集十六冊每集四元　西泠八家印選卅冊三十二元　龍泓山人印譜八冊八元　吉羅居印譜二冊二元　蒙泉外史印譜二冊二元　秋影盦印譜四冊四元　求是齋印譜四冊四元　種榆仙館印譜六冊六元　補羅迦室印譜五集二十冊每集四元　鐵廬印譜四冊四元　浙西四家印譜四冊四元　鴛湖四山印集二冊二元　楊嚇郁印集二冊二元　吳讓之印譜十冊八元　二金蝶堂印譜二集八冊每集四元　陳鏡思印存二冊二元　養自然齋印存二冊二元　胡鼻山人印譜二冊二元　金撝山人印譜二冊二元　福盦藏印十六冊十六元　杭郡印輯八冊八元　鐵華盦印集六冊四元　遇園印輯四冊四元　缶廬印譜二集八冊每集四元　經售處上海商務印書館文明書局中國圖書公司九華堂朶雲軒蘇州瑪瑙經房北京文明書局

總發行上海老閘橋北東歸仁里五街西泠印社　B3414

眞人參鹿茸靈芝野朮海狗腎補益生精如意丸

廣東彭壽堂眞正衛生秘寶○欲充腎氣欲廣嗣續欲強身體欲除百病但服此丸無不如願以償功力極大一補十年之功

本草載海狗腎爲助陽生精補腎益氣要藥能補一切虛損勞瘵人所共知茲本堂取其精華配以滋補上藥爲丸功力更大凡高年陽痿少年色傷以及吃烟人各種虛弱無子等症尤爲應效無比最奇者雖白髮老翁經斷損之身一服此丸立刻精神百倍腎氣充盈包能轉弱爲強夙疾盡除愈老愈健後嗣綿綿況少年服之其精力陽氣之強壯不言可知倘能連服一料可保永無疾病增壽數紀尤妙在性極和平不燥不熱故常服最能豐滿肌膚光潤面目堅強筋骨烏黑鬚髮因其血肉之品無剋伐之弊尤與陰虛陽虛氣虛血虛等體質極宜此乃本堂濟世秘寶爲陽痿乏嗣之恕就絕非市上冒名仿售毫無實效者可比一試立分優劣每瓶雙料二元大瓶四元單料一元每雙料二十瓶二十六元單料減半另有參茸芝朮海狗精壯陽種子如意酒大瓶四元小瓶二元雙料加倍取效更速○外點保腎種子膏藥丸妙每對二元四角○婦科調經種子夢熊丹統治婦人百病孕子最速每料八元眞正海狗腎每條十元眞正八參再造丸每粒一元鹿茸衛生丸婦科白鳳丸價同上廣東彭壽堂舖分上海河南路拋球場南首七號洋房各埠郵購外加寄費一成

B3375

商務

匯票 閏六月二十日

上海匯至倫敦
銀行電匯 二先令四辨士三七五
銀行即期 二先令四辨士四三七五
銀行四個月期 二先令四辨士五六二五
銀行買進四月期匯票 二先令四辨士八七五
又 六月期匯票 二先令五辨士一二五
帶根電匯 四個月定貨 二先令五辨士
又 六個月定貨 二先令五辨士一二五
大條銀 二十四辨士

上海匯至法國
銀行電匯 二佛郎九十八分半
銀行電匯 四月期匯票 二佛郎零三分半

上海匯至德國
銀行電匯 二馬克四十二分
銀行買進四月期匯票 二馬克四十七分

上海匯至紐約
銀行電匯 五十七個半
銀行買進四月期匯票 五十九個三七五

上海匯至印度
銀行電匯 一百七十六個七五

上海匯至香港
銀行電匯 七錢五分六二五

上海匯至日本
銀行電匯 八錢六分二五

金市 閏六月二十日收盤金價

現貨槼金 四百十一兩五錢
足赤條金 四百十八兩五錢
沙金合赤 四百二十兩零五錢

錢市 二十日北市銀拆及銀銅元錢價

龍洋 七錢四分三厘二五
英洋 七錢四分七厘
本洋 九錢
小洋 六錢五分二厘半
銀拆 八分
洋找 七錢四分三厘
錢找 一千文
衣牌 一千三百文
銅元 一百七十四千八百文
市錢 一百五十二千文

股票 閏六月二十日上海股票現盤市價如左

藍格志 每股 買 元 八十八兩
英橡華 賣 元 六兩五錢
生架餘 賣 元 二兩五錢
電車 賣 元 五十二兩
怡和紗 賣 元 八十六兩

茶市 閏六月二十日各牌茶市開列於左

呂太行買森盛恆棧元吉牌二五婺元茶六十四件每件計價銀四十四兩　又買永慎昌棧永記牌二五婺元茶二百三十三箱每担計價銀四十五兩五錢　又買新隆太棧義芳牌二五婺元茶二百二十六箱每担計價銀五十六兩

天祥行買久成棧乾昌牌二五湖州茶四百八十六箱每担計價銀三十三兩　又買瑞昌棧瑞興牌二五湖州茶五百九十六箱每担計價銀三十四兩二錢五分

同孚行買謙順安棧岳華牌二五寧州茶三百七十八箱每担計價銀十七兩五錢　又買謙順安棧寶華牌二五寧州茶三百零五箱每担計價銀十八兩五錢　又買謙順安棧賽香牌二五寧州茶二百四十六箱每担計價銀十九兩五錢

天裕行買天保祥棧仙香屋二五寧州茶二一百二十二箱每担計價銀二十一兩又買謙順安棧茗岩牌二五寧州茶一百十九箱每担計價銀二十四兩

印度紗 昨日市價如左

二十支雙八月大包 一百二十五兩五錢
又 新中國人 一百二十七兩五錢
又 担茶 一百二十八兩
又 四仝人 一百二十八兩
十六支 中古 一百二十三兩
又 天官 一百二十二兩
又 小上坟 一百二十一兩
十二支藍大班 一百十八兩
又 紅大班 一百十二兩
又 綠雙官 一百十三兩五錢
又 夫觀圖 一百十二兩五錢
又 白立獅 一百十二兩
又 送子 一百十一兩
十支 担茶 一百十四兩五錢
又 船檣 一百十七兩
又 紅八竹 一百十一兩五錢
又 彩美人 一百十二兩
又 四仝八 一百十二兩
又 雙仝人 一百零七兩
又 彩八鷄 一百零八兩五錢
又 劉海 一百零九兩
又 雙大旗 一百零六兩五錢
又 老雙洋錢 一百十一兩
又 牛耕田 一百二十三兩五錢

中國紗 昨日售開各價如左

二十支三星大包 一百三十三兩
又 得利 一百三十三兩五錢
十六支猛團龍 一百二十四兩五錢
又 雙虎 一百二十五兩五錢
又 鐵毛 一百二十兩
又 日光 一百二十六兩
十四支藍鳳龍 一百二十二兩
又 雲龍 一百十九兩
十支 松鶴 一百零五兩五錢
又 雲鶴 一百零四兩
又 麒麟 一百十兩零五錢
又 鐵毛 一百十一兩五錢
又 荷蜂 一百十三兩二錢五分
又 團鶴 一百零五兩
又 雙魚吉慶 一百十兩
又 龍門 一百十一兩

糧食 昨日米市各價開列於下

南帮機白破每担 九元五角次八元八角
北帮機白米 九元四角次八元七角
常帮白破 九元二角次八元七角
常帮白米 九元一角次八元六角
蘇同白破 九元一角次八元七角
珠角雙專白破 九元一角次八元八角
機白洋秈 九元一角次八元二角
機白蘆秈 九元二角次八元五角
蘇同灘白米 九元次八元五角
機白元 八元二角次七元七角
常白元 八元次七元五角
蘇同白陰元 七元九角次七元四角
常小麥 五元三角次四元二角
新蠶荳 四元次三元三角

油荳 閏六月二十日油荳市價如左

船牛荳油 每担 十兩零三錢五分
船牛籽油 九兩三錢五分
又 收盤 九兩四錢

火油 昨日收盤市價如左

老牌火油 每箱 二兩二錢五分(淨)
英牌聽油 一兩七錢三分(連聽)
又 一兩四錢三分(散)
虎牌火油 一兩九錢四分(淨)
十字聽油 一兩五錢八分(淨)
(以上之價連聽在內用三分未除)

山東黃邑儒醫趙診治規則

本儒醫特別診治之法每按中西二法又合五運六氣之加臨星宿五行之生尅奇門八卦之傳變五方氣質之剛柔南北藥味之猛烈無論危險怪疴再加望聞問切萬勿一失診治內外兩科每診脉開方大洋一元掛號二角出門加倍或有包治者按症議價預售藥資症不全愈不惟分文不取而且退還藥資寓二洋涇橋泰安棧九十八號

山東王邑儒醫書亭趙麟經謹白

B3198

古今第一婦科續嗣容易降生丹

京都天寶齋○婦科種子仙丹○服後受胎極速○如不信者有法可試素未生蛋之鷄飼以此丹半月後蛋自生矣虛言欺人罪我惟天

夫婦人固無不育之理不育者即有病也然病多起於月經月經不調則非受孕之兆氣血不和必致經候失常諸叢所以漸生也續嗣勢所必難也凡經水不調前後無常或腹痛癥積或崩血過多或傷於七情致壓憤志或感及風寒致損營衛或體虛盜汗不止或血枯面黃肌瘦及白帶淋漓胸腹脹悶五臟虛損子宮寒冷動情即泄受而復出等症此皆醫虛血虧所致故種子之難所由來也此丹係藥真人所傳能調和婦人衝任之血平定肝鬱之氣去瘀生新開鬱解悶燥宮止帶聚精旺血固本調經有却病壯體之功凡婦人望子者苟能連服一月中途不間斷無不應手而得素未生育之婦服後一舉成孕晚年經斷血枯常服且能育子既孕服此產必雙胎真婦科聖藥種子仙丹也每料一斤價洋八元半料四元起碼二元閨女婦服此恐產無父欽骨之子切忌切忌幸勿輕視○另有參茸海狗腎扶陽種子衍慶丸專治男子陽痿精衰服後即奏奇功雙料每兩洋元單料每兩一元○眞烏骨鷄白鳳丸每洋五粒○遠埠函購須托郵政局最妥信局屢次作弊上海二馬路中市西鼎新里石庫門內交易京都天寶齋啓

B3440

崔氏瓣香盧驥雲氏發行所○外埠批發格外克己如無消路包可退還○附送奇藥包治陽痿神妙莫測

龍馬精神

本處秘製人參鹿茸靈芝野朮虎筋海狗腎汁壯陽種子廣嗣金丹老年少年分爲兩種蓋人身未有此身先有此腎故腎爲先天之源五臟之本十二脈之根而性命寓也但人身從情慾而生不免爲情慾所累以致後天戕喪精竭陽盡及夢遺滑精精薄精寒或未交先洩既交不射或舉而不堅或堅而不久甚至下元虛弱陽痿不舉等症此丹治愈海內外謝函計一百餘件皆有郵局民局圖記爲證以昭神驗更比衆不同之確實功效凡少年陰虛腎虛及老年氣血兩衰之人日間小便必少夜間小便必多者服此丹則水火既濟陰陽和平保不夜洩此其明證者一也又凡縱慾戕喪老年陽痿之人若服此丹則黍谷春回陽道必興此其明證者二也又凡少年血枯老年髮白服之精血充盈白髮必黑且可將多年白猫白兎等試驗此其明證者三也又如夢遺滑精陽痿不舉等症服之則固精封髓陽堅蔚久此其明證者四也又凡身體瘦弱形容憔悴之人服之包可轉弱爲强面目紅潤此其明證者五也此外神思恍惚耳目昏眊百酸體痠夜熱骨蒸等症皆由腎經戕伐太過所致此丹服後腎經既足則諸恙自平久服能冬不畏冷夏不畏熱鬚髮轉黑視暗若明縱使老年陽痿少年精竭之人服之包可爲陽臺健將曲盡歡娛夫婦愛情從此倍篤愛情既達則一索得男立而可待每盒二元每料一斤收工本洋二十八元但老年與少年鹿茸用法不同另製雙料廣嗣金丹用人參鹿茸虎筋海狗腎等提其精液汰其渣滓以便官界易於吞服此丹功力大而且速專治老年久痿服之精厚於膠不異壯年每盒洋五元留心假冒須認明藥紙包上有驥雲氏肖像五開間門面方是的眞外埠來信寫明寧波路第一百十五號

◎上海盆湯衖過**絲業會館北**寧波路口五開間門面**崔氏瓣香盧驥雲氏**發行所啓

製藥所仍在北京路根德里內照常交易

B3336

旅滬紹興同鄉諸君注意

凡我同胞若不結爲團體各自振作當此弱肉强食之時恐不能立於人世各幫旅滬均有同鄉會自相保護惟我紹屬尙付闕如殊爲缺憾爲此邀集同志組織紹興同鄉會中宗旨無非聯絡鄉情研究實業不使我紹興八縣有一人失所落魄他鄉爲主義暫在天津路新巡捕房東八十五號設立事務所凡我同鄉希來會報名登册俟調查詳確即行開會公議善後章程現時經費由發起人擔任各盡義務想滬上諸同鄉散處四方不及周知特此登報聲明伏望台鑒是幸

紹興旅滬同鄉會白

B3540

奏辦安徽鐵路勸股票准閏六月廿四日在蕪湖當衆開標

B3560

病去身壯

僕幼聘呂氏爲室婚後好諑甚歡不幸中途割愛遭鼓盆之變悲思過切加之夢寐之間時作魚水之歡以致洩精之症染身初則夢遺日久則目即洩四肢少力口吐鮮血未暑畏熱未寒怕冷奄奄一息幾與土木爲伍曹星海老伯係先君故交道及上洋河南路廣東彭壽堂藥房開設已久秘製各藥靈驗異常得悉之下毋任欣快僕求藥若渴恨無見效今星翁如斯許可諒必不凡遂函購八卦丹一料封髓膏二對如法內服外貼越是期之久飯量忽增精神煥發能止血固精果非紙上空譚及今寒來暑往亦不覺其天時之更變較之去年今日實有脫胎換骨之別尤奇者僕逢冬必發之咳嗽病且卜亦不見動靜此即故人之所謂體壯則百病不生也查此丸不第能醫洩精且能治諸虛病夫吾國素乏研究家今該堂秘製各藥如此靈妙足證中國藥品日有進步之勢僕當爲中國頌且爲病者賀寄語抱病諸君速向該堂對症求藥是所至禱

蘇垣道前街馮少梅敬啓

B3321

萬國九洲第一靈驗耳聾聖品

京都天寶齋○謹告同胞○耳聾瘋疾○我有神劑○服此立聽○效驗妙藥包可斷根○上海二馬路西鼎新里石庫門

凡患耳聾一症皆因腎水虛損相火上炎或因鬱火傷肝以致耳鳴耳脹耳熱耳痛等症本齋家藏良藥屢蒙官紳試驗敢出而問世非徒漁利已也善治男女老幼久年初起一經服此二三盒立覺血氣調和呼吸靈捷補眞陰生津液浮火除邪熱雖十年念年舊症服此丸一料立見奇功極重久年老症服此二料無不轉聾復聰眞乃第一聖品每盒一元每料六盒洋五元不靈包退還洋以昭信實如兩耳挖損再吹八寶吹耳散無不立愈每瓶七角

B3322

定海同鄉公鑒

諮議局第二屆選舉調查已於六月杪截止期限迫促恐有遺漏且邑人旅居外省其間不乏合格人士務祈於定限七月二十日以前自行寫明住址年歲貲格向初選監督呈請補入庶不至放棄權利不勝幸甚

定海初選舉辦事處謹啓

B3600

陵特洋行新法明耀明公司

疊木凡能去油漆**藥水** 此藥水無論銅質鐵質以及五金木器住宅船上等類所漆之漆數分鐘能去底蘊頓見出白如新假使如遇厚漆之件每加倫另外加粉五包可品水六加倫薄漆者可品水十加倫試思既有此極靈極便之品較之刮鑠其繁簡不啻霄壤倘荷各界惠然來臨請認

上海仁記路A字一號本帳房或虹口百老匯路泰亨號當場面試方知言之不謬也

本洋行謹啓電話二千五百十三號

B3535

京都天寶齋

花柳 經驗良方 毒門聖藥 除病妥速 無憂

京都天寶齋藥房○天下馳名○靈驗第一○異人傳授珠黃八寶化毒丹○包愈男女一切楊梅結毒限日全愈永無後患

此丸乃本齋獨得異人傳受良方重用眞正犀黃珠粉血珀極品上藥泡製煉成專治男女楊梅結毒橫痃下疳小便皮破腫爛一切毒門無論初起久染包可限日痊愈如請醫不精服藥不愈或庸醫圖利不顧人之性命攸關獨用輕粉升藥倒提丸等當時立愈乃毒氣內攻逢春復發四肢酸痛甚則鼻塌髮禿紅斑起點皆緣毒蘊經絡且必染妻絕子其害非淺餘毒未淨其害不休此寶藥者未得其法患者當能安今本齋不重惜資修合濟世染者即將此丸服下立刻止痛消腫拔毒絕盡凡極重極危之症服藥一料立可全愈價雖略貴而效足值當可揣骨內一切毒氣且能生育無害屢試屢驗必發必中輕者五天重者旬日除根如用倒提丸輕粉升藥雷火毒凡有染此毒者雖諸醫束手危險萬分請嘗試之方知本藥房方眞藥靈之功每料價洋十元每瓶洋二元（另有珠黃下疳散每瓶洋七角如男女下疳腫痛或陽物臭爛或筋爛去半節即此散立可拔毒去腐生肌止痛保復原形仍可生育種子此乃第一奇方也○立愈珠珀五淋白濁丸價洋一元鋪在上海二馬路中市西鼎新里石庫門內便是遠埠託郵政局購寄信局作弊[illegible]信力自擔如用郵票概打九折

B3326

善治耳聾

上海河南路廣東彭壽堂眞正第一家始得異法即愈耳聾丸○立服立愈○假冒甚多○購者宜愼○順氣化痰止咳丸每瓶二角半大瓶一元

凡患耳聾皆因腎水下虧相火上炎或鬱火傷肝以致耳聾目昏腦鳴不靈皆因陰虧陽偪而其病原尤在氣虧血脈不能流通呼吸不能靈動氣逆則虛火向上故有耳鳴耳脹耳聾耳痛言語不聞等症本堂起首創製異傳秘方加工精製是丸專治一切耳內之症無論男女老少兩耳重聽雖二三十年老症服之立見奇效轉聾爲聰補眞陰生津液攝納浮陽除虛熱重者三大盒斷根輕者一大盒全愈妙在神清氣爽身强體健永無復發之患眞乃天下治耳聾之第一奇藥也虛言欺人罪我惟天每盒四元中盒二元小盒一元雙料加倍取效更速如兩耳挖損傷常流膿水另搽珠黃吹耳散即愈每瓶洋五角雙料一元鋪分上海拋球場南首河南路七號洋房廣東彭壽堂內懸上海縣告示爲記近多冒名仿售幸勿受愚各埠托辦必須由郵局另函通知爲禱○郵票不收

B3332

老公茂洋行廣告

茲有英國孟曾斯德地方推得利司曼利廠所造各種之機器已馳名久遠業經精益求精特出心裁專造各種紡織器本里脫斯地方裕陵蘭哈脫萊公司所製之油廠器其機器之靈捷質料之堅固均稱獨一現已歸本行一家經售凡鉅紳大商賜顧者請駕臨江西路廿三號本寫字房閱看樣本議酌可也此佈

C412

招添各埠負販友廣告

本堂爲挽回利權推廣實業起見除本埠先招負販友數拾位按日分佈各界四出抖銷頗見發達各友匀計每日可獲利半元一元多或至二元餘業此者既可糊口又可養家而本堂之營業亦藉此得漸推而漸廣故特添招本埠或外埠者數拾位茲將章程附列于下○一須熟識各埠路程口音二須品端行正性情謙和不致傷買客之感情三須粗通淺字苦口勸用國貨以冀挽回利權之宗旨四欲訂定大埠由一人另雇多人負販者亦可面叙

上海四馬路老巡捕房東首惠福里光華堂

凡紹興同鄉而願負販本堂之清醒丸者毋須覓保祗須向紹興旅滬同鄉會領條乙紙本堂當即照發

永安人壽保險公司

今爲推廣生意起見延聘鄙人爲華經理自接事以來頗蒙 各界歡迎誠恐個人事多應接未周有負 雅意特請馮菊洲君幫同接待如蒙 諸公賜顧請與馮君接洽可也特此登報廣告

永安人壽保險公司華經理傅筱庵啓

奏辦 博山玻璃公司招股

正票第十次七月初八日開標
分票第三次閏六月十九日開標

本公司出售自製加料平白片各種荷蘭水瓶酒瓶藥水瓶等如蒙 貴客光顧格外克已

上海南市業盛里招股處啓 B3293

同胞注意

挽回利權

國產

護身靈丹　濟世聖品

清勝丹

醫學博士劉士銘先生之良方

現値種種商業工藝各學理競爭之時代我中國若未得醫美之學術精藝之物品不得不仰求於外來者猶可言也今我國民所有出品竟可與外來者連駕驅騁尤能深合吾人之秉賦氣質以及起居飲食水土寒熱而皆宜之反占優勝之地位者則我同胞有宜同守挽回利權之宗旨維持振興實業之目的羣相考察之試驗之然後購取之試用之各業皆然除至醫藥關乎吾人身體安危者爲尤大亦何莫不然近來我國醫學漸步藥業發達襲者讓人專美於前茲則有進猛追悉心考覈製出種種補益之衛生之品猶若 **羅威氏固本子宮丸**主治婦女子宮月經種種疾病並 **羅威氏紅血輪補藥紅血輪補丸**有益同胞男女老幼無不功用較著效力增勝 **已蒙 欽差南洋勸業會審查總長楊大臣褒給榮獎**今劉銘之先生又將歷年經驗百試百效之良方以我華夏天產珍品鍊製精華竟能 **以我少許勝人之多許**且價廉物美益人非淺則每年輸出藥業數千萬磅之大漏卮其可由是收回利權且日加進境力圖恢復名之曰 **清勝丹** 是所望於購藥諸君子注意焉留心商業者請三復斯言

清勝丹主治

中暑中寒　吐瀉交作　肚痛噁心　頭暈目眩　胃脘作痛
飲食不化　小兒疳積　酒醉暈船　精疲力衰　體虛血海
腦虛怔忡　時行傷風　傷暑發痧　瘴氣疫毒　霍亂子午
痰迷不醒　水土不合　昏迷不覺　氣鬱喘逆　胸膛脹悶
婦女痞塊　諸種痧氣　赤白痢疾　瘟疫流行　天氣不正
神倦無力　感冒風邪　外觸毒氣　關竅不通　烟酒前後
旅行遠足　居家出門　無不相宜　男女老幼　百病可治

遠近各省府縣大小各藥房以及洋廣貨各大寶號如願爲經理寄售者請速函訂即當寄奉小樣不取分文以便訂立辦法經理寄售之價本藥房自當格外克已竭力歡迎以期推廣實業耳

B6486

每瓶 大二角 小一角二分 **紙袋六分遠埠函購原班寄奉**

紅血輪補丸每瓶一元五角　固本子宮丸每瓶一元四角　**紅血輪補藥水** 大三元 小二元

總發行所上海棋盤街羅威大藥房啓

新鮮菓子汁出現

本藥房轉向西國運到全副機器專行生榨各種果汁今已製成數種色美味甜氣香性和清暑解渴無上上品之飲料常服能清心寧神醒胃健脾降火平肝當夏秋之時尤必不可少之要品茲將各種新鮮果汁臚列於后以便各界同胞有所採擇

計開 鮮雪梨汁○鮮葡萄汁○鮮蘋果汁○鮮香蕉汁○鮮楊梅汁○鮮檸檬汁○鮮杏子汁○

價目概以每瓶計算每瓶二角每打三元批發從廉各埠各寶號欲批購者及早函定自當從速裝上遲則恐落人後特此廣告

總發行所上海四馬路五洲大藥房啓 B5220

英商巴勒火險公司

本行經理北英商火險公司資本銀四千餘萬兩在申開設最先迄今已數十餘年專保房產貨物棧廠一切火險遇有不測無不立即照賠保價格外公道如蒙紳商賜顧請至五馬路口第二號門牌本公司帳房面議自當悉心照辦以副○惠顧之意此佈 C411

有喊錶行廣告

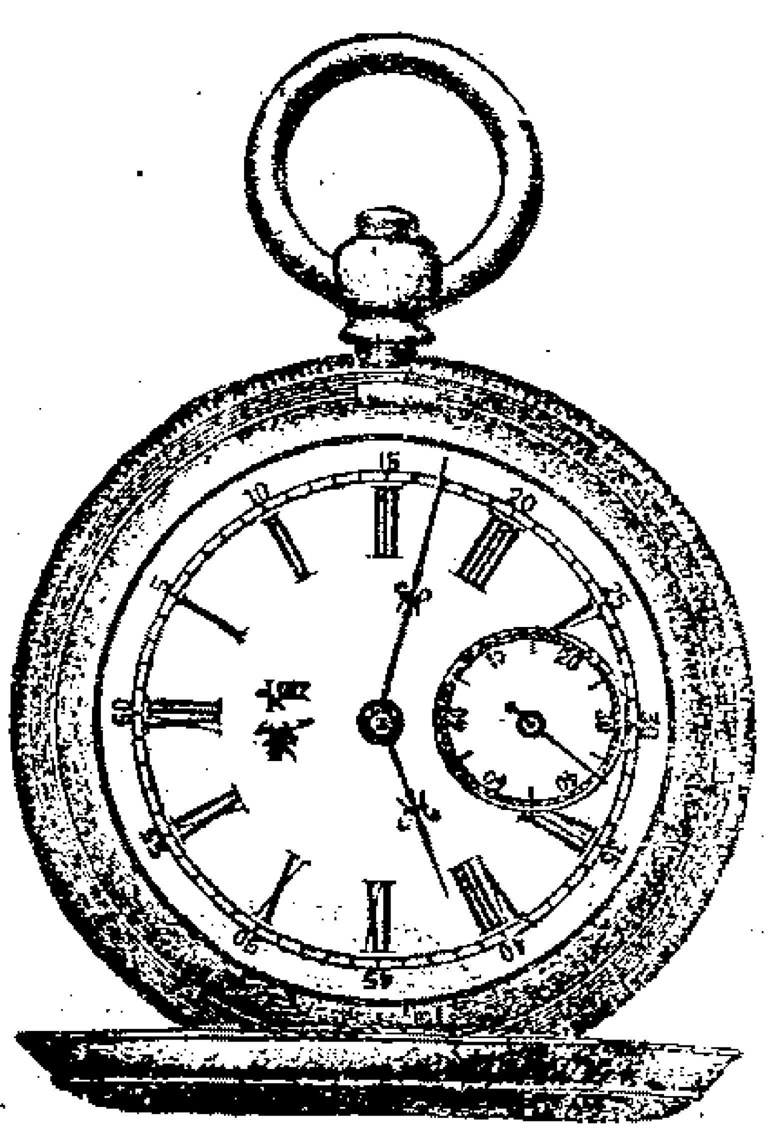

十二有喊正號銀跳底

九有喊正號

本行開設名廠在四回士埠已經七十餘年專造各式金銀時表機器堅固貨美價廉早蒙　紳商學界稱頌　貴客賜顧者請認明表殼內有此種式樣之印者便是眞有喊牌無悞如表殼內有月光式樣雜色戳記者皆是冒牌本行現下新到各式異樣公司表甚夥以及銀鋼鐵等馬捌表開面等表數十種賜顧者請到本行看樣可也並售船上所用各種儀器以及學常所用測量等器具俱各全備價目格外克已以廣招徠分行設在北京天津上海等處此啓

總批發行所

在英大馬路一號永昌洋行代理經理人句君大昌處接洽可也 C410

老太古公司

倫敦喬格西火險公司
柯里仁火險公司
叭喇定火險公司
雙司勞洽其火險公司
家定火險公司

啓者本行經理以上五保險公司事務現可代客保險屋機房及客屋內所有衣服生財貨物等保費格外公道本行更設經理處在寧波鎮江蕪湖九江漢口宜蘇州杭州沙市烟台天津牛莊等處貴客欲保請駕臨面議可也特此佈聞 E1

立止白濁丸

每瓶三角雙料半元不效倍罰上海二馬路寶錦里東首保太和啓 Z3301

EGNERAL ELECTRIC Co. of New York

慎昌洋行廣告

啓者小行現經理英國電器總公司一切事務奉天亦歸本行經理此佈圓明園路五號 D435

燕醫生去風藥

凡有水瀉腹痛以及小兒急慢驚風等症服之

燕醫生去風藥立見功效夏時備用尤為相宜可謂中外獨步此藥煖胃舒筋可與消化藥並用如蒙

賜購請至

中國各大藥房均有代售

老晉隆洋行總經理 C406

新表到滬

惠爾楷表

機器堅固

裝璜精奇

價廉物美

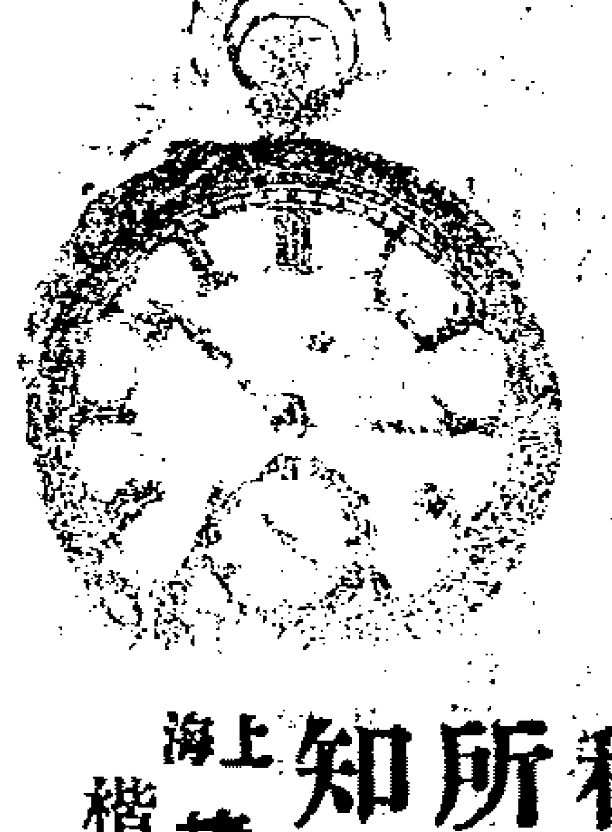

C431

惠爾

今到有新樣各種金銀時表人所罕見恐未遇知特此佈白

上海捷成洋行經理惠爾楷表行謹啟

江西路十八號洋房

申報第三張

大清宣統三年辛亥閏六月廿一日三張

西歷千九百十一年八月十五號禮拜二

崔氏瓣香廬總發行所◎認明五開間門面室懸上海縣告示附近假冒格外小心如由民局購辦必須郵局先發一函爲憑

驥雲氏 消痰聖品

崔製消痰半夏乃本廬崔宗武驥雲氏始創行世自發行以來寰地球中外各國莫不同聲贊美有口皆碑若咳嗽痰喘咯血痰飲等症百藥不能奏效者只要身體未備服後立變起死回生天下之後謝函並將原來郵局圖記民局蓋章之信封一并裝訂成冊置之案頭俾 惠顧者信手披閱以存其眞不意華人惡習凡是著名之物必然巧借名目仿造欺人言之實堪痛恨 近因屢接中外各埠來書述及懊悔偽藥每每束之高閣云云但念天地之大倘不能使毒蛇猛虎盡 成瑞鳳祥麟何況滬上偽藥亂眞小人慣技也伏願中外採藥君子認明

農工商部執照

五開間門面室懸上海縣正堂李嚴禁偽藥告示并稟農工商部註冊改用天馬商標爲記其藥儘可信化學名家化驗有珍珠龍涎香茄楠香眞化州賴園吐瑞橘紅等品方是的眞始創須知藥品非他物可比若誤購偽藥服後受害則悔之晚矣安得不愼耶茲將治症尙有未悉之處用特詳載如左

五勞七傷諸虛百損 房勞過度破金見紅 老年痰中少年痰厥 文武痴癲猪羊癇病 因咳還精久咳不愈 哮喘氣急痰聲嘶啞 乾咳

無痰久咳成勞 嗜烟傷肺病後肺虛 痰迷心竅舉止失常 久咳失音氣虛多痰 肺癆羸痰咳傷肺脈 各種痰飲各種咳嗽治症甚繁

不及備載如患以上諸症輕者一盒即愈十分危重者至多一料包可斷絕病根保不復發本藥室實事求是精益求精濟世情殷愛人如己區區苦衷伏維 公鑒 大盒洋二元四角小盒洋一元二角每料六大盒洋十三元二角起碼五角以便試服附近假冒須認明石印農工商部執照浙江巡撫獎憑仿單反面五開間畫圖并工部局施敎來醫生化驗據方是的眞外埠來信須寫明寧波路第一百十五號最爲要緊〇批發格外克己如無銷路包可退還

上海盆湯弄走過絲業會館寧波路口五開間門面瓣香廬驥雲氏總發行所啓

上海華通水火保險股份有限公司發息廣告

啓者本公司定閏六月二十日發息股息長八年厘除專函奉告外特再登報佈告請將收條簽字蓋印隨帶股單呈驗至江西路A字五十一號本公司領取可也

B3618

老存濟堂大藥局開設英租界六馬路西興橋北堍老仁壽里弄內第四十三號門牌朝南三開間高大石庫門

神式奇極

嘗言救急如救火藥非預備不爲功往往小孩誤觸沸水滾油湯傷或弄刀損跌受傷往在堪虞重則性命之憂輕則因此破相爲家長者豈可忽略耶本室秘製一分時玉樹神油專爲救人危險而設不特爲喻家曉戶必需之良藥即行軍陣前或州縣驗傷備以方便功莫大焉緣止痛止血之功確能限定分時不論刀砍打跌湯水油火燙傷立時將此油敷於患處只須一分鐘時消患無形他如風濕絡骨節痛等以及山嵐時疫等症縱不省人事略擦少許於眼鼻孔間立即起死回生實天下千古未有之奇神藥也溯自己亥正月創始迄今忽忽十載而世人得此油轉危爲安者寔屬數不勝計因此名震中外有口皆碑不謂生意一盛假冒蜂起近年以來市上之魚目混珠者比比皆是大抵依樣畫胡蘆■朦混我謂玉樹彼亦玉樹我謂一分彼亦一分甚至抄襲本堂告白一字不更殊可笑也黠竊伎倆爲識者所不齒究之製藥稱秘豈有其二況本室未創此油以前玉樹神油之名千古未聞何以必待本堂出售而後始見紛紛假冒觀卽顯然不言而喩此後屢蒙遠近賜顧務祈認定本室招牌開明詳細住址庶幾不爲若輩所愚則幸甚矣本主人因念時艱爰於今春三月中旬略更舊章俾好善購施亦可多拯疾苦未始非稍存濟世之意耳茲將價目列下〇向章大瓶一元小瓶五角無扣如購五元以外則加一成〇十元以外則加二成〇三十元至五十元以外則加三成如在五元以內則仍照舊章大瓶一元小瓶五角無扣如交信局寄購必須同時另發空信一函交郵政局遞來飭問俾得接洽不致隔膜而杜假冒切切至囑勿忘左近馬路上有假冒本室招牌者切宜注意勿忘

B3583

六零六號液

黴梅根治藥液 六零六號液

白濁斷根藥液 淋球菌液

結核病製治液 治肺液

此三新液係自本年一月已降院長吉益東洞先生所向患者數十名施試實驗而確認其效顯彰偉大者因此擬今日以後博施之江湖病客以拯其急難請抱此等各病之人速來受治以收奇效而免苦艱是所至望

本院 虹口西華德路第二號（德律風一六〇九號）

支院 四馬路一品香對門（德律風一四九八號）

吉益醫

外埠來信須寫明上海盆湯弄寧波路第一百十五號五開間門面瓣香廬驥雲氏發行所方不致悞如寄民局先由郵局來信關照購者認明五開間反面畫圖爲證

敬謝驥製 壯陽廣嗣金丹

鄙人先天不足後天失調以致年當强壯竟然春行秋令閱書一卷未終神欲離形飛去夜間或入夢遺精或無夢亦洩漸至湯瘞不舉琴瑟不調人生恨事莫此爲甚屢服各種壯陽種子藥不意毫無影響去冬檢閱時報知貴藥室所製有廣嗣金丹比衆不同之神妙緣即匯銀四元購到兩瓶服未及半居然四肢和暖黍谷春回從此老後殘兵變作陽台健將尤奇者附送之藥塗之其樂洋洋妙不可言老妻一索而得已經懷娠四月豈不喜出望外耶寄語諸君子欲强身體欲廣嗣續欲伉儷固精塞請速服此丹定能如願以償我生平誓不作欺人語也 右箋請瓣香廬藥室主人道安 但進寧波盆湯街請留心假冒須認明石印仿單上驥雲氏半身小影反面五開間畫圖并工部局施敎來醫生化驗據方是的眞無偽切記切記

駱駝橋盛某忠啓

B3317

專件二

中國教育會章程草案

第一章　總綱

第一條　本會以謀本國教育之發達及其改良爲宗旨其綱要如左　一應世界之趨勢以定教育之方針　二察社會之現狀以求教育之進步

第二條　本會注意事項列舉如左　一國民教育之普及（男女無歧視）　二人才教育之設施　三女學以養成賢母良妻爲主　四提倡男女補習教育及職業教育　五爲年長者設短期教育以應社會之急需　六提倡通俗教育　各種教育事業皆以致用爲目的並養成勤儉勇信之學風

第二章　組織

第三條　本會會所設於京師並設事務所於上海　第四條　凡贊成本會宗旨者皆得爲會員惟須有會員二人以上之介紹　第五條　本會職員及其職務如左　會長一人　對外代表本會對內主持會務開會時則充議長　副會長二人　平時輔助會長會長不到則代理之　評議員十人乃至三十人　組織評議會評議一切會務　幹事員十六人以上　分別駐京駐滬執行各種會務　以上各員皆自會員中公選以三年爲一任任滿續被選者仍得連任　評議員幹事員人數視會務發達狀況於大會時酌定　第六條　本會每年開大會一次於暑假期內舉行凡大會前及臨時有重要事件均開評議會

第三章　會務

第七條　本會會務列舉如左　一關於教育行政及種種教育事項隨時發表本會意見以建議於當局或供全國教育家之參考或喚起輿論　二當局如有關於教育之問題咨詢本會本會當竭力調查研究以供採擇　三隨時延請中外名人開講演會講演學術及關於教育之事項許公衆傍聽　四隨時選派會員分往各處宣講以啟發社會之知識　五於暑假年假假期內酌開教員講習會講習各種學術以資教員之補習　六遇有教育上特別問題本會特設調查會討論研究　七每年刊行會報一次以誌會務進行將來擬發行雜誌　八附設圖書館備置有關學術之圖書以供本會參考及公衆閱覽　九酌編通俗書報廉價發行　十凡對於教育有功績者以本會名義表彰之

第四章　會議

第八條　大會時凡會員皆得提議事件　第九條　凡會員提議事件須於會期前十日送交會所經評議會審查認爲應議者始得提交會議　第十條　凡會議事件以到會會員過半數決之可否人數相等則取決於議長　第十一條　本會議決事件由會長執行或交幹事執行之

第五章　評議會

第十二條　評議會以會長副會長及全體評議員組織之　第十三條　評議會至少須有該會員三分之一以上到會方得開議　第十四條　評議會會議事件以到會人數過半數決之可否相同則取決於議長

第六章　經費

第十五條　本會經費之收入分爲四種如左　一會員常捐　每年三元如一次交足三十元以上者得永免其常捐　二會員特捐　自由酌捐　三會外捐助　會外同志捐助財產款項於本會者當隨時登報誌謝　以上二項在百元以上者由本會承認爲特別會員榜示會場以誌高誼千元以上者則特製相片永懸本會　四國家補助　俟本會稍有成效擬援外國成例呈請國家補助　第十六條　會員常捐每年於七月朔以前交至京師會所或上海事務所　第十七條　本會收款皆由事務所製取收條爲憑收支報告當刊入會報

附則

第十八條　本章程於第一次大會通過後即日實行　第十九條　各種辦事細則另行訂定　第二十條　本章程有應行修訂者須於開大會前十日提出經評議會審查再交大會議決

發起人　張謇　江謙　錫良　王季烈　陳寶泉　譚延闓
王祖訓　汪榮寶　嚴復　傅增湘　蔣炳章　高步瀛　陸瑞清
賈豐臻　沈恩孚　袁希洛　楊保恒　黃炎培　曹汝英　羅振玉
張祖廉　伍光建　谷鍾秀　杜子楙　邵羲　姚漢章　侯鴻鑑
陳懋鼎　金邦平　陳文哲　陳清震　周紹昌　袁希濤　吳鼎昌
程樹德　文斌　顏惠慶　恩華　孟昭常　顧棟臣　陸費逵
李瑞清　于邦華　林棨　陳佩寔　王式通　陳培錕　陳應忠
陳敬第　張元濟

仙品馬寶治痴如神

京都天寶齋○眞正西藏馬寶專治文武痴癲痰迷心竅○試驗萬人○靈效如神○上海二馬路西鼎興里便是遠埠函購原班可件

馬寶能有的眞經云治痴癲第一對症本齋濟世存心不惜千金採得眞正以救世人其性能入心肝脾腎專藥因效之症惟各種文武新舊癲狂發痴作呆以及豬癲羊癲錯心失驚服之最有奇效雖諸醫束手危險萬分只須錢餘癲症無不立愈大凡染痴之症皆因痰迷心竅憂鬱驚恐痰滯胸膈糊塗不醒或事結于心或功名未成或見色而痴或爲財而癲致染失魂落魄之症則自語自迷大呼小叫弄文作武嘻笑怒罵染此之症受累無窮世人如患此症者請即試服經者一二三分告痊重者一二錢斷根最奇者愈後永不復發誠天下第一除癲救命實寶也○每分洋二元或購一錢照碼九扣另製天下馳名癲狂鎮心丸曾經試驗萬人○雙料每粒一元○單料五角遠埠函購郵局妥速信力自給

B8441

欽命二品銜調補江南分巡蘇松太兵備道劉爲

給示諭禁事案准德商固本肥皂廠稟稱本廠造有固本肥皂在滬銷售華人利於購用近有華人假冒本廠肥皂以致受虧甚鉅即恍購僞貨亦受欺非淺實於銷場有碍稟請出示諭禁等情前來除函復外合行給示諭禁爲此示仰商買人等一體知悉自示之後毋許將固本廠洋皂假冒漁利如敢故違一經查實定即提究不貸切切特示

宣統三年三月十三日示

C341

人造自來血

強體壯身却病延年

（總發行所上海四馬路五洲大藥房抄登）

公共會審分府寶示 給辦香盧 嚴禁僞藥

欽加四品銜賞戴花翎辦理上海公共租界會審分府寶　為給示保護事據職商崔宗武稟稱商於棋盤街里處所開設辦香盧始創消痰半夏等已歷十餘年止咳消痰極為靈驗各埠爭購者紛至沓來乃於寧波路口分設五開間之發行所竊此項半夏方自秘傳經工部局西醫施敦來化驗並無霸劑發給洋文化驗據為憑及稟蒙前上海縣憲李給示保護去歲曾由浙江海關監商會呈送職製半夏到南洋勸業會場蒙　審查總長楊獎給金牌並頒給農工商部獎憑執照並奉　浙江撫憲增加給獎憑執行以資暢銷暨奉商務總會事案稟准　農工商部註冊頒給第四百六十八號註冊執照頒發商盧准予專利各在案決查滬上夏莠雜齊保無影戳冒牌兜銷情弊緣隸居憲治應再援案請給示諭保護俾免無耻之徒僞藥冒銷致礙衛生粘呈攝影獎憑照牌小像仿單稟求給示保護等情據此除批准外合行給示保護為此示仰諸色人等一體知悉須知崔氏職製半夏乃辦香盧職創製自示之後毋許僞藥仿冒倘有冒名情事准即稟候究辦不貸其各凜遵毋違切切特示　開設上海盆湯弄過絲業會館寧波路轉角五開間門面辦香盧職雲氏發行所啟

B3482

奏辦湖北籤捐 大票頭彩六萬元 副票頭彩一萬元

閏六月念六 七月十二 日開彩

額設三萬張定價大票七元副票四萬張一元五分此佈

湖北籤捐總局白

（1338）

自來血價 大瓶二元 小瓶一元二角 每打二十元 十二元 託局函購原班回件

鄞縣陳時夏君之證書

五洲大藥房鑒啓者兒子傳閩素體孱弱入學攻苦益形不支醫者言係貧血所致宜服補血之劑遂由友人介紹購服　貴藥房人造自來血未盡三瓶覺夙苦悉除朋輩中有患貧血症者勸服之亦均驗可見此藥之神聖而　貴醫生發起之功為不可沒矣爰書數語為天下一般病夫介紹　由杭州葵巷鄞縣陳公館緘寄

工科畢業舉人辦理雲南礦務海鹽許鵬程君之證書

五洲大藥房主人台鑒鄙人體質素弱幼年耆志芸窗自科舉停後即遊歷東洋留學畢業返後旋蒙差遣雲南襄辦礦務日間作事過繁至夜間即難安睡以致精神疲倦憔瘦不堪百藥調補毫無見效幸去春承敝同學說及　貴藥房自來血種種奇效隨即向附近分行購服調服一載精神爽快體氣強壯自今旋里省親在浙省攝一小影細視之下前者瘦像今日俟為壯容矣曷勝榮幸　欽佩之至謹呈小影聊以鳴謝並請列入保証書內以昭公信此佈藉請　勛安　函由海鹽許第緘

江蘇優級師範學堂（江蘇高等）（蘇省中等工業）教習胡緒卿君之證書

五洲大藥房台鑒敬啓者鄙人身體素弱因先天不足時有頭暈等症然虛損之形猶未畢露也近年担任優級師範以及高等學堂中等工業各校課務勞瘁精力尤覺精神恍惚夜不成寐遍請名醫診視無效友人陳君告以應服滋補品即向蘇城觀前中英藥房分售處連購自來血數瓶服之精神大振頓奏奇功數年沈疴一日蕩滌因感〇〇大德用特專函佈謝並請登報俾世之抱同病者有瘳治之方不勝翹企感禱之至手此即請財安　函由蘇省全盛局來

安徽在籍河南候補道李樸齋觀察之證書

五洲大藥房主人台鑒鄙人聽鼓中州歷有年所蒙上憲之委任公務倥偬鄙人恃血氣方剛不辭煩劇續以年踰不惑血體中衰精神漸漸頹敗肌膚漸漸黃瘦友人皆勸速治是以銷去差使告假回皖省原籍以資醫養不料去年皖北水災遍地哀鴻傷心慘目當以事關桑梓情難苟安擬倡辦義賑先赴災區調查一切情形僕僕風塵勞碌過甚兼以傳染疫疾勉強支持回皖而病大作身體如非我有節骨作痛〇〇而腹瀉尤甚自問病入膏肓醫難奏效祇得自安天命忽族弟藝由滬來購得〇〇貴藥房所製自來血二打極力勸服鄙人不得已試服數瓶漸見效驗喜出望外因將餘藥照服數月以來厥功大著不惟沈疴悉除且身體充健飲食能多進遇事不覺勞可見自來血有起死回生之力用特草數語以鳴謝忱伏乞登諸報端以告海內同病為荷此叩道安　函由二洋涇橋新長春棧轉達

諸公光顧請認明全球老牌商標每瓶附有值洋一角之新認眞劵一張五彩一集保證書一本又有瓦楞紙一層包裹堅固可免損壞大小瓶底均有西國碼字方為的眞

B 3531

專治小腸氣立刻見功

廣東彭壽堂神藥到申〇立止牙痛斷根藥每瓶四角不論風痛火痛虫痛濕痛及吃煙人牙疳等痛一搽即止且能斷根

小腸疝氣之症治藥紛紛如欲立刻見効實難其選惟本堂所製小腸疝氣膏藥力大效速與衆不同專治七種疝氣無論陰囊腫脹陰核偏墜諸醫束手苦痛難忍即將此膏貼於腸跳之處陰囊立刻縮小其患若失氣鳴脹消步履如飛雖數十年老症無不藥到病除屢試屢驗百發百中誠治苦之絕世妙藥也每張一元如內服神效疝氣丸可將腸跳寒濕之氣一掃而空愈後保不再發一試便知每盒一元中盒二元大盒四元明顯者認明上海河南路

三層樓七號洋房廣東彭壽堂交易室懸告示爲記托郵局匯銀函購外加寄費一成原局回件無悞遠方托友代購最妥

B3329

真正林文烟花露香水

價廉物美

環球信用

商標

林文烟花露水清香異常效驗無比能滋潤肌膚久已馳名中外較之別種花露水適然不同非但不能滋潤肌膚而且有害衛生近有無恥之徒製造偽貨混冒售銷務望賜顧認明眞林文烟招牌紙係洋書泉水花烏蝴蝶等樣下有英字爲憑庶不致悞欲購者請向各殷實行號零買如躉批請至專經理

上海老晋隆洋行可也

C390

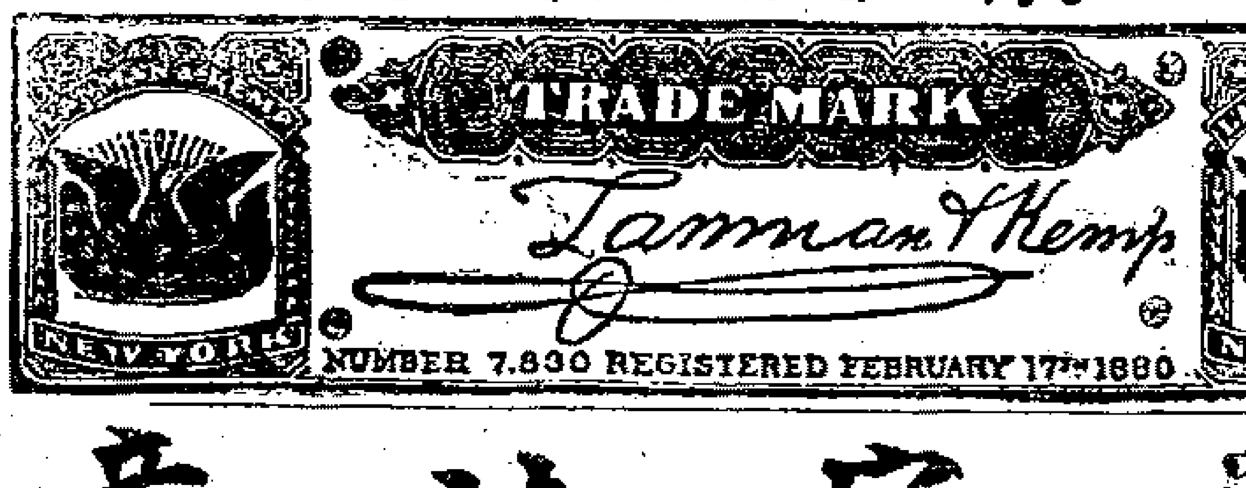

最新式浚河挖泥起重機器

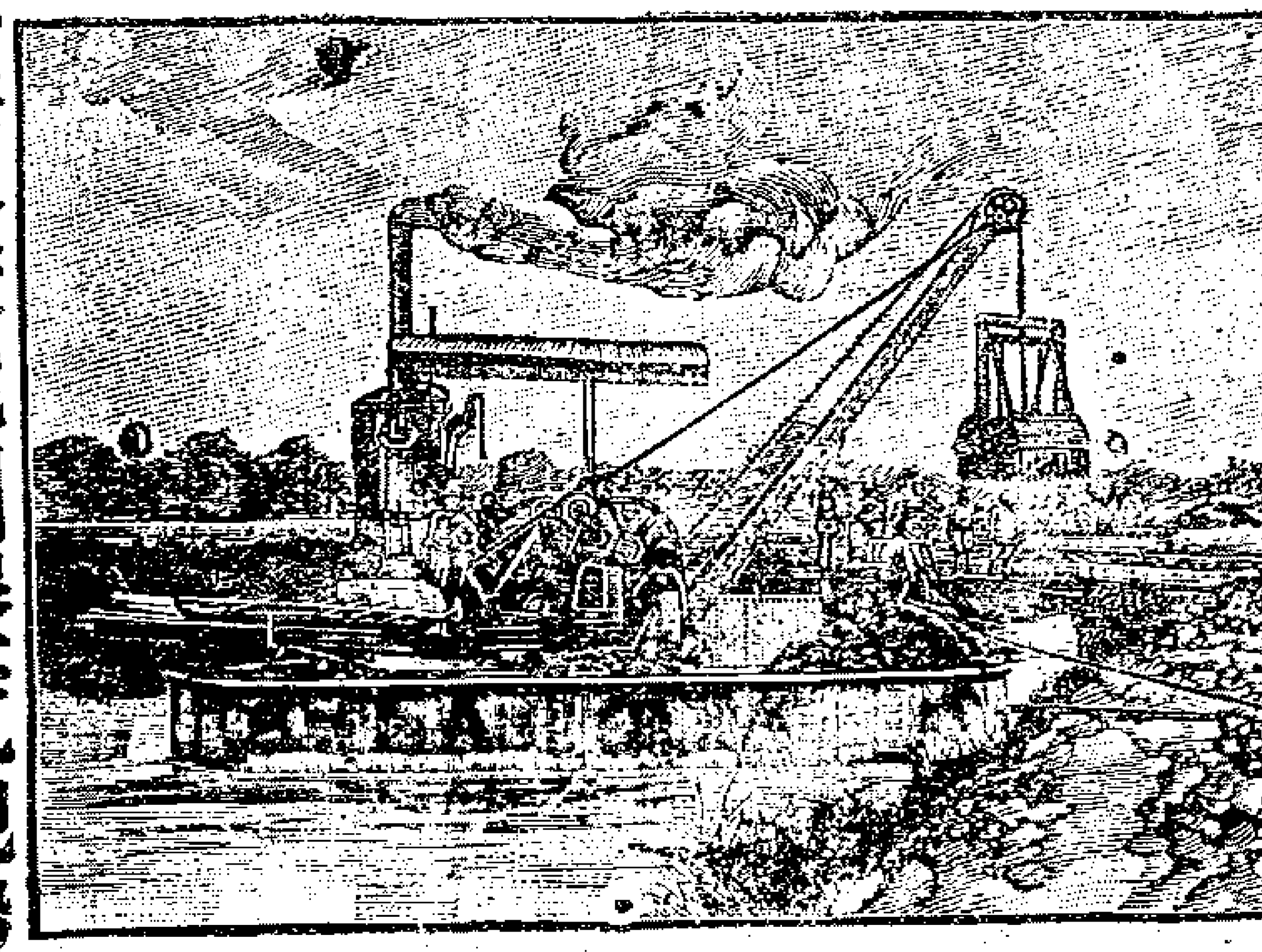

本行向在英境好爾地方設廠專門製造金司登各種大小水陸可用之新式開浚江河挖泥起重機器已歷百三十餘年全球風行歐美各國水利浚浦開河墾荒各局均皆行用證獎盈篋近歲中國東南各省屢告水災人民物產損失無數皆緣各處河道失于疏浚之故此機水陸可用祗須一人運動簡捷燒煤甚省選上等鋼料製造堅固靈便兼能開墾荒地搬運沙石煤炭等項價廉用宏 官商賜顧請駕臨敝行有工程師詳解一切無任歡迎之至特此佈聞

上海福州路念號英商茂成洋行謹啓 3264

山東濰縣洪山兩礦洗潔塊煤

本公司運到兩礦洗潔塊煤煤屑及煤磚親自監督以求精益其濰縣煤火力充足且與別路經燒山東各名廠及輪船等無不讚美倘此煤燒火爐之用亦最佳其洪山煤英德奧義俄美等國兵輪均讚此煤最合宜以供兵輪又洪山小塊及煤屑其質與黑松相同其價甚廉倘蒙紳商賜顧欲看樣者請速臨黃浦灘廿八號本帳房王君連舫接洽可也其價格外從廉以廣招徠特此廣告電話一千四百六十號

上海山東路礦公司啓

有關於租界住宅的大幸福

能辟瘟殺鼠疫之極妙品

新由外洋運來星納脫一種司臭藥水爲陰溝的夏秋日常應用之妙品若洒於陰溝則臭氣立化其臭氣立化五十倍以便處或白鐵淋盤可用以抹地倍用於措以驅臭以及外來虫殺蚊子之疫氣之病不得浸入絕大佳品有識保身衛志生者及早購用爲幸

價目　每磅五角每十磅洋九元八角每五十磅洋

總發行所上海四馬路五洲大藥房

B3300

告白

啓者本館並分枝杭州清河坊蘇州閶門中市各貨俱由上海老店寄去發售如欲賣俱現銀交易並無賒欠分號司事人亦無担保之權倘有與人賒借及冒認錢銀貨物一切來往等情惟經手是問一概與分號無涉特此聲明

廣東上海鹿芝館老店啓

高德洋行

設上海英大馬路三十六號

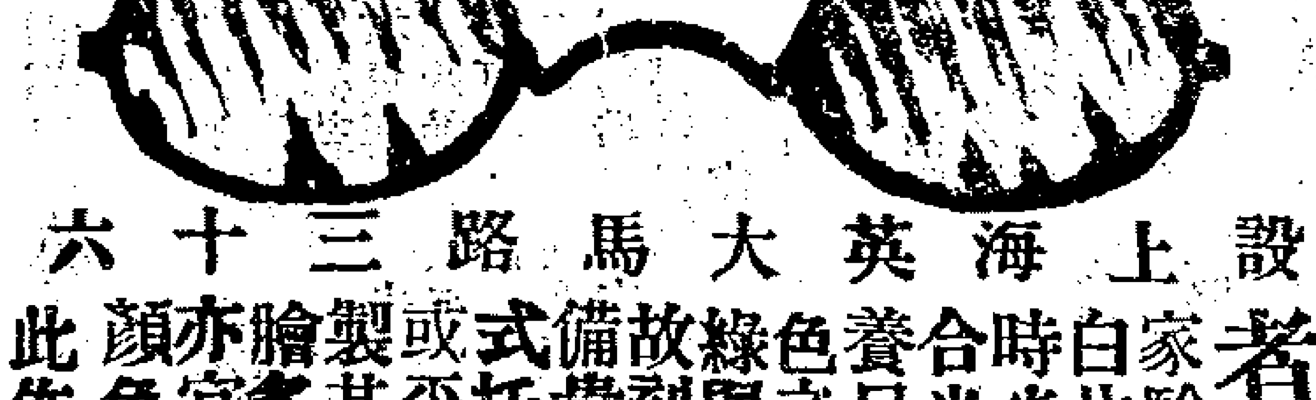

夫目力不佳者須向光學專家驗治大約以合光白片爲居多而於天時炎熱之際尤宜戴合光之顏色眼鏡以養目力而護眼光諸色之中鄙人研究茶綠與淡黃色爲最妙故刻已運到大宗以備貴客擇選無論病式托力克灣形鏡已或平面片子均能新製其功效之巨早片臉炙人口即目無配亦宜配戴以上各種顏色平片以遮陽光

此佈

費德雷醫生啓

C418

鑒家注意

朶雲軒精印屏對紈摺雅扇

摹印名蹟昔時競尚石印木板邇來人智日進工藝日精一變其途爭趨於攝印矣蓋畫有濃淡枯潤一經刀刻全神失雖公輪復生欲以巧爭難與化學爭巧終遜一籌矣本號是始創攝印名人屏對所以盛行海內爲鑒家所稱者一因神彩氣運一如眞本雖大至丈巨幅小至寸縑尺楮其潤濃淡無絲毫異也所印各種紙冷金名箋色色精宜五光十色裝裱精良又聘飾壁並皆佳妙今時名人技師精印海上近其數書畫紈摺雅扇同其色竟法與毛筆繪者無異目此可謂珠聯璧合當意格不特爲近今未有之創且價廉物美送禮挪暑兩咸宜焉今已出版鑒賞家欲先覩爲快者請駕臨觀以資選擇批發公道外埠已發行處上海三馬路朶雲軒啓

B3266